



**Roya C. Kambin**  
Project Manager  
Marketing Business Unit

**Chevron Environmental  
Management Company**  
6101 Bollinger Canyon Road  
San Ramon, CA 94583  
Tel (925) 790-6270  
RKL@chevron.com

Alameda County Health Care Services Agency  
Environmental Health Department  
Environmental Protection  
1131 Harbor Bay Parkway, Suite 250  
Alameda, CA 94502-6577

Re: Unocal #1156  
Union Oil Site 351645  
4276 MacArthur Boulevard  
Oakland, California

**RECEIVED**

**8:56 am, Dec 19, 2011**

Alameda County  
Environmental Health

I have reviewed the attached report dated December 16, 2011.

I agree with the conclusions and recommendations presented in the referenced report. The information in this report is accurate to the best of my knowledge and all local Agency/Regional Board guidelines have been followed. This report was prepared by Conestoga-Rovers & Associates, upon whose assistance and advice I have relied.

This letter is submitted pursuant to the requirements of California Water Code Section 13267(b)(1) and the regulating implementation entitled Appendix A pertaining thereto.

I declare under penalty of perjury that the foregoing is true and correct to the best of my knowledge.

Sincerely,

for

Roya Kambin  
Project Manager

Attachment: Report



**CONESTOGA-ROVERS  
& ASSOCIATES**

5900 Hollis Street, Suite A  
Emeryville, California 94608  
Telephone: (510) 420-0700 Fax: (510) 420-9170  
<http://www.craworld.com>

December 16, 2011

Reference No. 060728

Mr. Jerry Wickham  
Alameda County Environmental Health (ACEH)  
1131 Harbor Bay Parkway, Suite 250  
Alameda, California 94502-6577

Re: Fourth Quarter 2011  
Groundwater Monitoring and Sampling Report  
Unocal Station #1156 (Union Oil Site 351645)  
4276 MacArthur Boulevard  
Oakland, California  
ACEH Case No. RO0000409

---

Dear Mr. Jerry Wickham:

On behalf of Chevron Environmental Management Company, for itself and as Attorney-in-Fact for Union Oil Company of California (hereinafter "EMC"), Conestoga-Rovers & Associates is pleased to submit the *Fourth Quarter 2011 Groundwater Monitoring and Sampling Report* for the site referenced above (Figure 1). As of June 17, 2011 ("Effective Date"), ConocoPhillips Company transferred the management of the environmental remediation activities at Unocal Station 1156 to EMC. From the Effective Date forward, EMC will manage the day-to-day corrective action/remediation obligations related to the referenced case.

Groundwater monitoring and sampling was performed by TRC Solutions of Irvine, California (TRC). TRC's October 17, 2011 *Groundwater Monitoring Data* is presented as Attachment A. Current groundwater monitoring and sampling data are presented in Table 1. Laboratory analyses were performed by BC Laboratories of Bakersfield, California. BC Laboratories' October 25, 2011 *Analytical Results* is included as Attachment B. Historical groundwater monitoring and sampling data are included as Attachment C.

---

Equal  
Employment Opportunity  
Employer

---



December 16, 2011

Reference No. 060728

- 2 -

**RESULTS OF FOURTH QUARTER 2011 EVENT**

On October 7, 2011, TRC monitored and sampled the site wells per the established schedule.

Results of the current monitoring event indicate the following:

- Groundwater Flow Direction                      West
- Hydraulic Gradient                                      0.07
- Approximate Depths to Groundwater    2.18 to 7.15 feet below grade

An abbreviated summary of the current sampling event is presented below in Table A:

<b>TABLE A: GROUNDWATER ANALYTICAL DATA</b>							
<i>Well ID</i>	<i>TPHd (µg/L)</i>	<i>TPHg (µg/L)</i>	<i>Benzene (µg/L)</i>	<i>Toluene (µg/L)</i>	<i>Ethylbenzene (µg/L)</i>	<i>Total Xylenes (µg/L)</i>	<i>MTBE (µg/L)</i>
<i>ESLs</i>	<b>100</b>	<b>100</b>	<b>1</b>	<b>40</b>	<b>30</b>	<b>20</b>	<b>5</b>
MW-1B	<40	<b>120</b>	<b>5.7</b>	<0.30	<0.30	<0.60	<b>41</b>
MW-2B	52	<b>110</b>	<b>1.0</b>	<0.30	<0.30	<0.60	<b>100</b>
MW-3B	81	<b>1,700</b>	<b>32</b>	20	<b>88</b>	<b>47</b>	<b>61</b>
MW-4B	<40	<50	<0.30	0.46	<0.30	<0.60	<b>25</b>
MW-5	Not Sampled-Monitored Only						
MW-7	Not Sampled-Monitored Only						
TPHd	Total petroleum hydrocarbons as diesel						
TPHg	Total petroleum hydrocarbons as gasoline						
MTBE	Methyl tertiary butyl ether						
µg/L	Micrograms per Liter						
<X	Below laboratory detection limit X						
ESLs	Environmental Screening Levels from <i>Screening for Environmental Concerns at Sites with Contaminated Soil and Groundwater</i> , California Regional Water Quality Control Board-San Francisco Bay Region, Interim Final November 2007, Revised May 2008						
<b>Bold</b>	Exceeds ESL						



December 16, 2011

Reference No. 060728

- 3 -

### **CONCLUSIONS AND RECOMMENDATIONS**

The results of ongoing groundwater monitoring and sampling indicate the following:

- Constituents of concern (COC) are TPHd, TPHg, benzene, and MTBE
- COC concentrations in onsite wells MW-1B, MW-2B, MW-3B and MW-4B were within historical ranges (since re-installation in November 1, 2010)
- The highest COC concentrations are located near the southern corner of the site

CRA recommends continuing quarterly monitoring and sampling until first quarter 2012 to determine groundwater conditions over one annual hydrogeologic cycle. If hydrocarbon concentrations are consistent, we will propose a reduced monitoring schedule.

### **ANTICIPATED FUTURE ACTIVITIES**

#### ***Groundwater Monitoring***

TRC will monitor and sample site wells per the established schedule and forward the samples to BC Labs for analyses. Upon final results, CRA will submit a groundwater monitoring and sampling report.



**CONESTOGA-ROVERS  
& ASSOCIATES**

December 16, 2011

Reference No. 060728

- 4 -

Please contact Jim Schneider at (949) 648-5200 if you have any questions or require additional information.

Sincerely,

CONESTOGA-ROVERS & ASSOCIATES

Michael McDonald

Jim Schneider, PG 7914

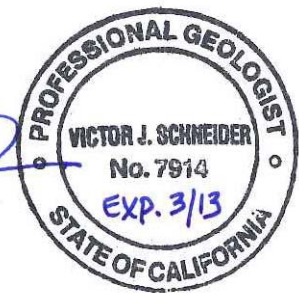

BW/cw/4  
Encl.

Figure 1	Vicinity Map
Figure 2	Groundwater Elevation and Hydrocarbon Concentration Map
Table 1	Groundwater Monitoring and Sampling Data
Attachment A	Monitoring Data Package
Attachment B	Laboratory Analytical Report
Attachment C	Historical Groundwater Monitoring and Sampling Data

cc: Ms. Roya Kambin, Union Oil (*electronic copy*)  
Mr. Rajan Goswamy, Property Owner

## FIGURES

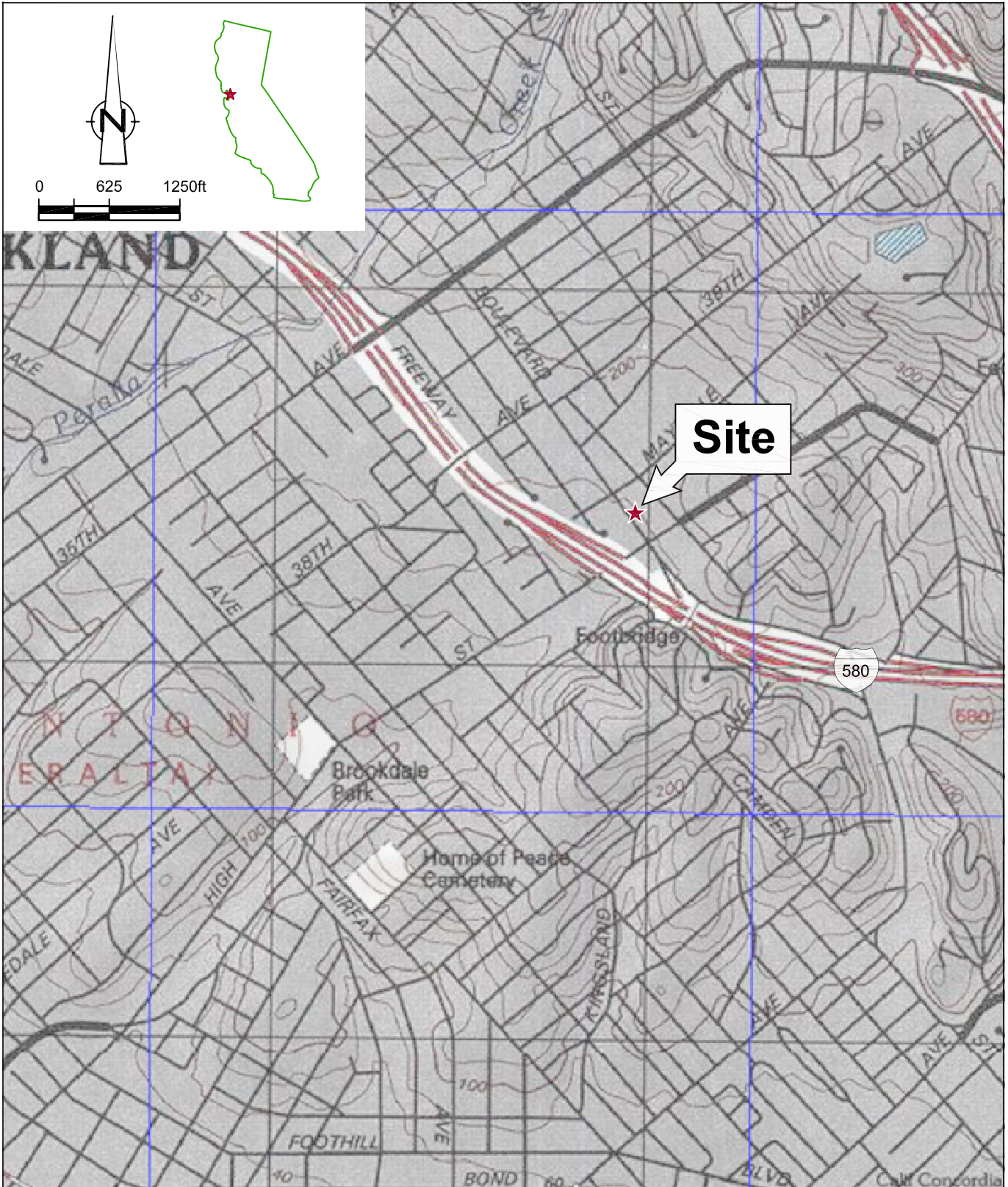

SOURCE: USGS QUADRANGLE MAP: OAKLAND EAST, CA.

Figure 1

VICINITY MAP  
 FORMER 76 SERVICE STATION 1156 (35-1645)  
 4276 MACARTHUR BOULEVARD  
 Oakland, California



**LEGEND**

- GROUNDWATER MONITORING WELL
- ⊗ ABANDONED GROUNDWATER MONITORING WELL
- ⊗ MONITORING WELL (SHELL)
- 170.0 — GROUNDWATER ELEVATION CONTOUR, IN FEET ABOVE MEAN SEA LEVEL (MSL), DASHED WHERE INFERRED
- GROUNDWATER FLOW DIRECTION AND GRADIENT

WELL	ELEV	TPHD	TPHG	BENZ	MTBE
MW-5	167.00	NS			
MW-1B	167.20	<40	120	5.7	41
MW-2B	169.05	52	110	1.0	100
MW-3B	171.69	81	1,700	32	61
MW-4B	173.03	<40	<50	<0.30	25

  - NM NOT MONITORED
  - NS NOT SAMPLED

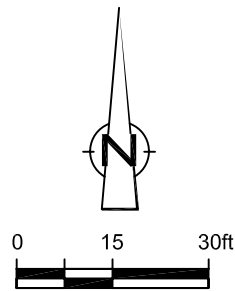
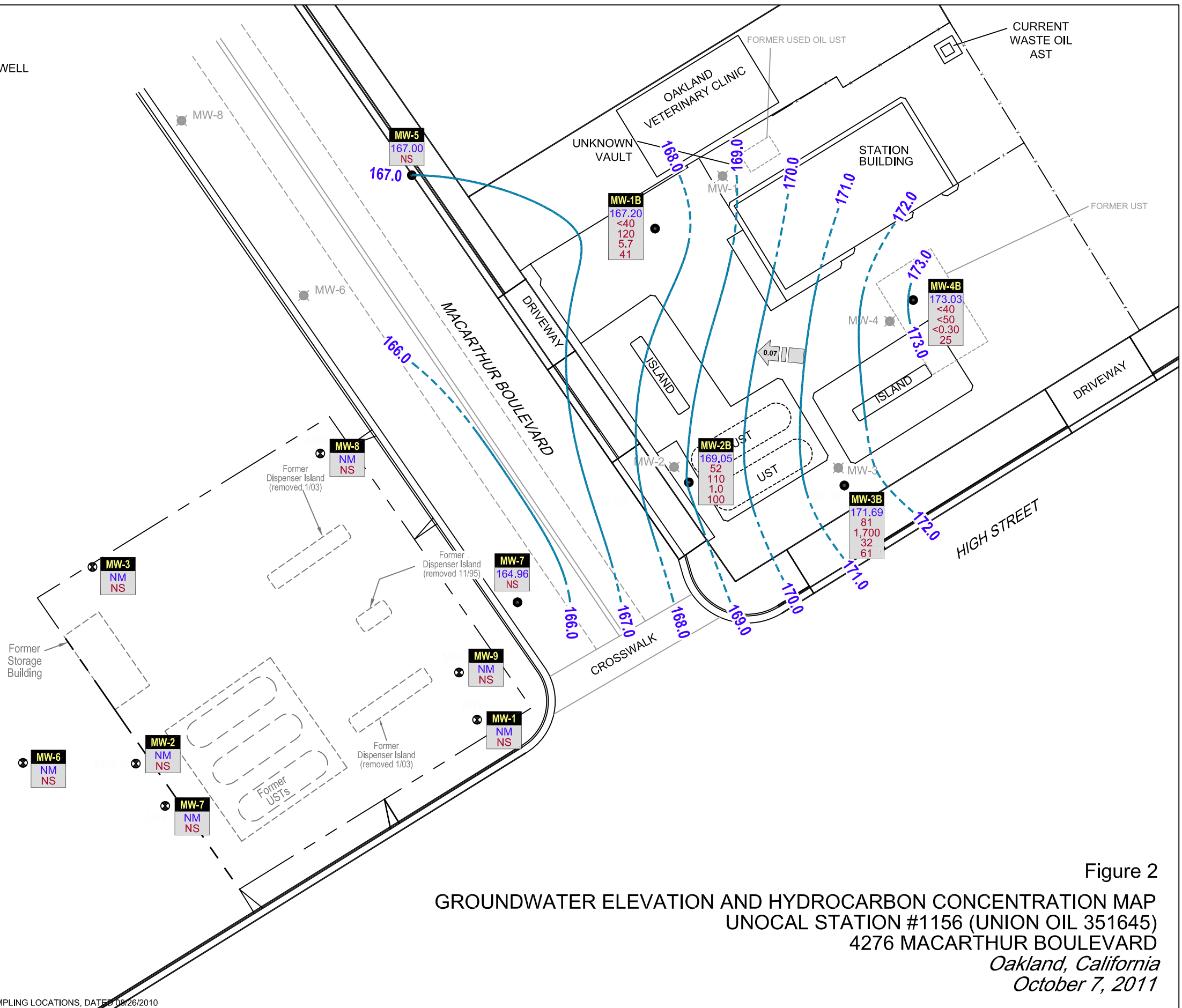

Figure 2  
**GROUNDWATER ELEVATION AND HYDROCARBON CONCENTRATION MAP**  
 UNOCAL STATION #1156 (UNION OIL 351645)  
 4276 MACARTHUR BOULEVARD  
 Oakland, California  
 October 7, 2011



SOURCE: DELTA CONSULTANTS, SITE MAP WITH HISTORICAL SAMPLING LOCATIONS, DATED 08/26/2010



## TABLE

**TABLE 1  
GROUNDWATER MONITORING AND SAMPLING DATA  
FORMER CHEVRON UNOCAL # 1156  
UNION OIL SITE 351645  
4276 MACARTHUR BLVD. OAKLAND, CALIFORNIA**

Location	Date	TOC	DTW	GWE	HYDROCARBONS			PRIMARY VOCS													
					Oil And Grease	TPHd	TPHg	Benzene	Toluene	Ethylbenzene	Total Xylenes	MTBE by SW8260	Diisopropyl ether (DIPE)	tert-Butyl ether (ETBE)	tert-Amyl methyl ether (TAME)	tert-Butyl alcohol (TBA)	1,2-Dibromoethane (EDB)	1,2-Dichloroethane (1,2-DCA)	Ethanol		
	Units	ft	ft	ft-amsl	mg/L	µg/L	µg/L	µg/L	µg/L	µg/L	µg/L	µg/L	µg/L	µg/L	µg/L	µg/L	µg/L	µg/L	µg/L	µg/L	µg/L
MW-1B	07/25/2011	174.06	6.69	167.37	<5.0	<40	140	7.8	0.35	<0.30	<0.60	47	<0.50	<0.50	<0.50	28	<0.50	0.75	<250		
<b>MW-1B</b>	<b>10/07/2011</b>	<b>174.06</b>	<b>6.86</b>	<b>167.20</b>	<b>&lt;5.0</b>	<b>&lt;40</b>	<b>120</b>	<b>5.7</b>	<b>&lt;0.30</b>	<b>&lt;0.30</b>	<b>&lt;0.60</b>	<b>41</b>	<b>&lt;0.50</b>	<b>&lt;0.50</b>	<b>&lt;0.50</b>	<b>30</b>	<b>&lt;0.50</b>	<b>&lt;0.50</b>	<b>&lt;250</b>		
MW-2B	07/25/2011	173.55	3.91	169.64	-	<40	210	1.7	<0.30	<0.30	<0.60	170	<0.50	<0.50	<0.50	1,100	<0.50	<0.50	<250		
<b>MW-2B</b>	<b>10/07/2011</b>	<b>173.55</b>	<b>4.50</b>	<b>169.05</b>	<b>-</b>	<b>52</b>	<b>110</b>	<b>1.0</b>	<b>&lt;0.30</b>	<b>&lt;0.30</b>	<b>&lt;0.60</b>	<b>100</b>	<b>&lt;0.50</b>	<b>&lt;0.50</b>	<b>&lt;0.50</b>	<b>840</b>	<b>&lt;0.50</b>	<b>&lt;0.50</b>	<b>&lt;250</b>		
MW-3B	07/25/2011	177.77	5.53	172.24	-	100	1,700	28	33	80	73	62	<0.50	<0.50	<0.50	47	<0.50	<0.50	<250		
<b>MW-3B</b>	<b>10/07/2011</b>	<b>177.77</b>	<b>6.08</b>	<b>171.69</b>	<b>-</b>	<b>81</b>	<b>1,700</b>	<b>32</b>	<b>20</b>	<b>88</b>	<b>47</b>	<b>61</b>	<b>&lt;0.50</b>	<b>&lt;0.50</b>	<b>&lt;0.50</b>	<b>64</b>	<b>&lt;0.50</b>	<b>&lt;0.50</b>	<b>&lt;250</b>		
MW-4B	07/25/2011	179.07	5.52	173.55	-	<40	<50	<0.30	<0.30	<0.30	<0.60	28	<0.50	<0.50	<0.50	<10	<0.50	<0.50	<250		
<b>MW-4B</b>	<b>10/07/2011</b>	<b>179.07</b>	<b>6.04</b>	<b>173.03</b>	<b>-</b>	<b>&lt;40</b>	<b>&lt;50</b>	<b>&lt;0.30</b>	<b>0.46</b>	<b>&lt;0.30</b>	<b>&lt;0.60</b>	<b>25</b>	<b>&lt;0.50</b>	<b>&lt;0.50</b>	<b>&lt;0.50</b>	<b>25</b>	<b>&lt;0.50</b>	<b>&lt;0.50</b>	<b>&lt;250</b>		
MW-5	07/25/2011	169.18	1.79	167.39	-	<40	140	<0.30	<0.30	<0.30	<0.60	130	<0.50	<0.50	<0.50	<10	<0.50	1.6	<250		
<b>MW-5</b>	<b>10/07/2011</b>	<b>169.18</b>	<b>2.18</b>	<b>167.00</b>	<b>-</b>	<b>-</b>	<b>-</b>	<b>-</b>	<b>-</b>	<b>-</b>	<b>-</b>	<b>-</b>	<b>-</b>	<b>-</b>	<b>-</b>	<b>-</b>	<b>-</b>	<b>-</b>	<b>-</b>		
MW-7	07/25/2011	172.11	6.89	165.22	-	<40	610	2.5	<0.30	<0.30	<0.60	620	<0.50	<0.50	<0.50	220	<0.50	1.6	<250		
<b>MW-7</b>	<b>10/07/2011</b>	<b>172.11</b>	<b>7.15</b>	<b>164.96</b>	<b>-</b>	<b>-</b>	<b>-</b>	<b>-</b>	<b>-</b>	<b>-</b>	<b>-</b>	<b>-</b>	<b>-</b>	<b>-</b>	<b>-</b>	<b>-</b>	<b>-</b>	<b>-</b>	<b>-</b>		

**TABLE 1  
GROUNDWATER MONITORING AND SAMPLING DATA  
FORMER CHEVRON UNOCAL # 1156  
UNION OIL SITE 351645  
4276 MACARTHUR BLVD. OAKLAND, CALIFORNIA**

Location	Date	TOC	DTW	GWE	HYDROCARBONS			PRIMARY VOCS												
					Oil And Grease	TPHd	TPHg	Benzene	Toluene	Ethylbenzene	Total Xylenes	MTBE by SW8260	Diisopropyl ether (DIPE)	tert-Butyl ethyl ether (ETBE)	tert-Amyl methyl ether (TAME)	tert-Butyl alcohol (TBA)	1,2-Dibromoethane (EDB)	1,2-Dichloroethane (1,2-DCA)	Ethanol	
	Units	ft	ft	ft-amsl	mg/L	µg/L	µg/L	µg/L	µg/L	µg/L	µg/L	µg/L	µg/L	µg/L	µg/L	µg/L	µg/L	µg/L	µg/L	

**Abbreviations and Notes:**

- TOC = Top of Casing
- DTW = Depth to Water
- GWE = Groundwater elevation
- (ft-amsl) = Feet Above Mean sea level
- ft = Feet
- µg/L = Micrograms per Liter
- mg/L = Milligrams per Liter
- TPHd = Diesel Range Organics
- TPHg = Gasoline Range Organics
- VOCS = Volatile Organic Compounds
- MTBE = Methyl tert butyl ether
- = Not available / not applicable
- <x = Not detected above laboratory reported practical quantitation level.

ATTACHMENT A

MONITORING DATA PACKAGE



123 Technology Drive West  
Irvine, CA 92618

949.727.9336 PHONE  
949.727.7399 FAX

[www.TRCSolutions.com](http://www.TRCSolutions.com)

DATE: October 17, 2011

TO: Ian Hull  
CRA  
5900 Hollis Street, Suite A  
Emeryville, California 94608

SITE: Unocal Site 1156  
Facility 351645  
4276 MacArthur Boulevard, Oakland, CA

RE: Transmittal of Groundwater Monitoring Data

Dear Mr. Hull,

Please find attached the field data sheets, chain of custody (COC) forms, and technical services request (TSR) form for the monitoring event that was completed on October 7, 2011. Field measurements and collection of samples submitted to the laboratory were completed in general accordance with our usual groundwater monitoring protocol which is also attached for your reference.

Please call me at 949-341-7440 if you have questions.

Sincerely,

TRC

A handwritten signature in black ink, appearing to read "Anju Farjan".

Anju Farjan  
Groundwater Program Operations Manager

# GENERAL FIELD PROCEDURES

## Groundwater Gauging and Sampling Assignments

For each site, TRC technicians are provided with a Technical Service Request (TSR) that specifies activities required to complete the groundwater gauging and sampling assignment for the site. TSRs are based on client directives, instructions from the primary environmental consultant for the site, regulatory requirements, and TRC's previous experience with the site.

## Fluid Level Measurements (Gauging)

Initial site activities include determination of well locations based on a site map provided with the TSR. Well boxes are opened and caps are removed. Indications of well or well box damage or of pressure buildup in the well are noted.

Fluid levels in each well are measured using a coated cloth tape equipped with an electronic interface probe, which distinguishes between liquid phase hydrocarbon (LPH) and water. The depth to LPH (if it is present), to water, and to the bottom of the well are measured from the top of the well casing (surveyors mark or notch if present) to the nearest 0.01 foot. Unless otherwise instructed, a well with less than 0.67 foot between the measured top of water and the measured bottom of the well casing is considered dry, and is not sampled. If the well contains 0.67 foot or more of water, an attempt is made to bail and/or sample as specified on the TSR.

Unless otherwise instructed, a well that is found to contain a measureable amount of LPH (0.01 foot) is not purged or sampled. Instead, one casing volume of fluid is bailed from the well and the well is re-sealed.

## Purging and Groundwater Parameter Measurement

TSR instructions may specify that a well not be purged (no-purge sampling), be purged using low-flow methods, or be purged using conventional pump and/or bail methods. Conventional purging generally consists of pumping or bailing until a minimum of three casing volumes of water have been removed or until the well has been pumped dry. Pumping is generally accomplished using submersible electric or pneumatic diaphragm pumps. The pump intake is initially set at about 5 feet below the level of water in the casing, and is lowered as needed to compensate for falling water level. Pump depths are recorded in Field Notes.

During conventional purging, three groundwater parameters (temperature, pH, and conductivity) are measured after removal of each casing volume. Stabilization of these parameters, to within 10 percent, confirm that sufficient purging has been completed. In some cases, the TSR indicates that other parameters are also to be measured during purging. TRC commonly measures dissolved oxygen (DO), oxidation-reduction potential (ORP), and/or turbidity. Instruments used for groundwater parameter measurements are calibrated daily according to manufacturer's instructions.

Low-flow purging utilizes a bladder or peristaltic pump to remove water from the well at a low rate. Groundwater parameters specified by the TSR are measured continuously, using a flow cell, until they become stable in general accordance with EPA guidelines.

## Groundwater Sample Collection

After wells are purged, or not purged, according to TSR instructions, samples are collected for laboratory analysis. For wells that have been purged using conventional pump or bail methods, sampling is conducted after the well has recovered to 80 percent of its original volume or after two hours if the well does not recover to at least 80 percent. If there is insufficient recharge of water in the well after two hours, the well is not sampled.

## **GENERAL FIELD PROCEDURES**

Samples are collected by lowering a new, disposable polyethylene bottom-fill bailer to just below the water level in the well. The bailer is retrieved and the water sample is carefully transferred to containers specified for the laboratory analytical methods indicated by the TSR. Particular care is given to containers for volatile organic analysis (VOAs) which require filling to zero headspace and fitting with Teflon-sealed caps.

Sample containers are labeled with project number (or site number), well designation, sample date, sample time, and the sampler's initials, and placed in an insulated chest with ice. Samples remain chilled prior to and during transport to a state-certified laboratory for analysis. Sample container descriptions and requested analyses are entered onto a chain-of-custody form in order to provide instructions to the laboratory. The chain-of-custody form accompanies the samples during transportation to provide a continuous record of possession from the field to the laboratory. If a freight or overnight carrier transports the samples, the carrier is noted on the form.

For wells that have been purged using low-flow methods, sample containers are filled from the effluent stream of the bladder or peristaltic pump. In some cases, if so specified by the TSR, samples are taken from the sample ports of actively pumping remediation wells.

### **Sequence of Gauging, Purging and Sampling**

The sequence in which monitoring activities are conducted is specified on the TSR. In general, wells are gauged beginning with the least affected well and ending with the well that has the highest concentration based on previous analytic results. After all gauging for the site is completed, wells are purged and/or sampled from the least-affected to the most-affected well. If wells must be gauged or sampled out of order, alternate interface probes and/or pumps are utilized and are noted in field documentation.

### **Decontamination**

In order to reduce the possibility of cross contamination between wells, strict isolation and decontamination procedures are observed. Portable pumps are not used in wells with LPH. Technicians wear nitrile gloves during all gauging, purging, and sampling activities. Gloves are changed between wells and more often if warranted. Any equipment that could come in contact with fluids are either dedicated a particular well, decontaminated prior to each use, or discarded after a single use. Decontamination consists of washing in a solution of Liquinox and water and rinsing twice. The final rinse is in deionized water.

### **Purge Water Disposal**

Purge water is generally collected in labeled drums for disposal as non-hazardous waste. Drums may be left on site for disposal by others, or transported to a collection location at a TRC field office, in either Fullerton, California or Concord, California, for eventual transfer to a licensed treatment or recycling facility. Alternatively, purge water may be collected directly from the site by a licensed vacuum truck company, or may be treated on site by an active remediation system, if so directed.

### **Exceptions**

Additional tasks or non-standard procedures, if any, that may be requested or required for a particular site, are documented in field notes on the following pages.





# GROUNDWATER SAMPLING FIELD NOTES

Technician: JOE

Site: 1156

Project No.: 183487.0035.1645

Date: 10/07/11

Well No. MW-4B

Purge Method: SUB

Depth to Water (feet): 6.04

Depth to Product (feet):         

Total Depth (feet): 24.36

LPH & Water Recovered (gallons):         

Water Column (feet): 18.32

Casing Diameter (Inches): 2"

80% Recharge Depth(feet): 9.70

1 Well Volume (gallons): 4

Time Start	Time Stop	Depth to Water (feet)	Volume Purged (gallons)	Conductivity (µS/cm)	Temperature (F <sup>⊖</sup> C)	pH	D.O. (mg/L)	ORP	Turbidity
Pre-Purge							1.64	108	
0640			4	648.6	18.6	7.35	0.68	35	
			8	647.8	19.8	7.17	0.51	10	
	0652		12	664.8	19.5	7.14	2.62	26	
Static at Time Sampled		Total Gallons Purged			Sample Time				
6.80		12			0824				
Comments: Pump Approx. 5 Feet below DTW Dry at 12 Gals.									

Well No. MW-2B

Purge Method: SUB

Depth to Water (feet): 4.50

Depth to Product (feet):         

Total Depth (feet): 24.90

LPH & Water Recovered (gallons):         

Water Column (feet): 20.40

Casing Diameter (Inches): 2"

80% Recharge Depth(feet): 8.58

1 Well Volume (gallons): 4

Time Start	Time Stop	Depth to Water (feet)	Volume Purged (gallons)	Conductivity (µS/cm)	Temperature (F <sup>⊖</sup> C)	pH	D.O. (mg/L)	ORP	Turbidity
Pre-Purge							1.20	50	
0704	0704		4	630.0	18.0	7.02	0.70	42	
			8	—	—	—	—	—	
			12	—	—	—	—	—	
Static at Time Sampled		Total Gallons Purged			Sample Time				
10.48		4			0904				
Comments: Dry at 4 Gals. Did NOT recharge in 2 HR.									

# GROUNDWATER SAMPLING FIELD NOTES

Technician: JOE

Site: 1156

Project No.: 193487.0035.1645

Date: 10/07/11

Well No. MW-1B

Purge Method: SUB

Depth to Water (feet): 6.86

Depth to Product (feet):           

Total Depth (feet): 24.95

LPH & Water Recovered (gallons):           

Water Column (feet): 18.09

Casing Diameter (Inches): 2"

80% Recharge Depth(feet): 10.47

1 Well Volume (gallons): 3

Time Start	Time Stop	Depth to Water (feet)	Volume Purged (gallons)	Conductivity (µS/cm)	Temperature (F.°)	pH	D.O. (mg/L)	ORP	Turbidity
Pre-Purge							1.44	54	
0728			3	717.4	18.8	7.43	1.44	51	
			6	774.2	19.5	7.25	1.35	52	
	0733		9	791.0	19.6	7.15	1.30	50	
Static at Time Sampled		Total Gallons Purged			Sample Time				
9.72		9			0741				
Comments: <u>Sub Pump Approx. 5 Feet below DTW</u>									

Well No. MW-3B

Purge Method: SUB

Depth to Water (feet): 6.08

Depth to Product (feet):           

Total Depth (feet): 24.92

LPH & Water Recovered (gallons):           

Water Column (feet): 18.84

Casing Diameter (Inches): 2"

80% Recharge Depth(feet): 9.84

1 Well Volume (gallons): 4

Time Start	Time Stop	Depth to Water (feet)	Volume Purged (gallons)	Conductivity (µS/cm)	Temperature (F.°)	pH	D.O. (mg/L)	ORP	Turbidity
Pre-Purge							1.21	-51	
0802			4	644.4	18.3	7.06	0.94	-50	
			8	775.8	18.6	7.08	1.24	-51	
	0811		12	780.0	18.6	7.03	1.73	-65	
Static at Time Sampled		Total Gallons Purged			Sample Time				
8.97		12			0838				
Comments: <u>DRY AT 12 Gals</u>									





**TRC SOLUTIONS  
TECHNICAL SERVICES REQUEST FORM**

20-Sep-11

Site ID: 1156  
Address: 4276 MacArthur Boulevard  
City: Oakland  
Cross Street: High Street

Project No.: 183487.0035.1645 / 00TA01  
Client: Roya Kambin  
Contact #: 925-790-6270  
PM: Ian Hull CRA  
PM Contact #: 510-420-3344

Total number of wells: 6    Min. Well Diameter (in.): 2    # of Techs, # of Hrs:  
Depth to Water (ft.): 7    Max. Well Diameter (in.): 2    Travel Time (hrs):  
Max. Well Depth (ft): 25

ACTIVITIES:	Frequency	Notes
Gauging: <input checked="" type="checkbox"/>	Quarterly	
Purge/Sampling: <input checked="" type="checkbox"/>	Quarterly	
No Purge/Sample <input type="checkbox"/>		

**RELATED ACTIVITIES    Note**

Drums:   
Other Activities:  No Parking signs  
Traffic Control:  City of Oakland

*Permit needed*

**PERMIT INFORMATION:**

No parking signs to be posted no later than 48 hours before event.

**NOTIFICATIONS:**

Station: 510-530-7683 (Make sure that the person on duty the day of the event will have the key to the gate where MW-1 is located.)

**SITE INFORMATION:**

Tech Time:  
Q1/Q3: 1 tech, 8 hours  
Q2/Q4: 1 tech, 6 hours  
  
Coordinated event with Shell Station at 4255 MacArthur Blvd.  
  
Take field measurements pre-purge and after each casing volume purged.  
  
Most wells have slow recovery - pump all wells prior to sampling.  
  
MW-5 and MW-7 are in parking lanes.

**TRC SOLUTIONS**  
**TECHNICAL SERVICES REQUEST FORM**

20-Sep-11

**Site ID:** 1156  
**Address** 4276 MacArthur Boulevard  
**City:** Oakland  
**Cross Street:** High Street

**Project No.:** 183487.0035.1645 / 00TA01  
**Client:** Roya Kambin  
**Contact #:** 925-790-6270  
**PM:** Ian Hull CRA  
**PM Contact #:** 510-420-3344

**LAB INFORMATION:**

**Global ID:** T0600102279  
**Lab WO:** 351645

**Lab Used:** BC

**Lab Notes:** Lab Analyses:  
TPH-D w/sg clean-up by 8015M [Containers: two 1L ambers unpreserved]  
TPH-G by 8015M, BTEX by 8021 [Containers: 3 voas w/HCL]  
MTBE/OXys by 8260B, EDB/EDC by 8260B, Ethanol by 8260B [Containers: 3 voas w/HCL]  
  
Additional analyses for MW-1B:  
TOG by 1664 [Containers: two 1L ambers unpreserved]

**TRC SOLUTIONS**  
**TECHNICAL SERVICES REQUEST FORM**

20-Sep-11

**Site ID.:** 1156  
**Address** 4276 MacArthur Boulevard  
**City:** Oakland  
**Cross Street** High Street

Well IDs	Benz.	MTBE	Gauging				Sampling				Field Measurements			Comments	
			Q1	Q2	Q3	Q4	Q1	Q2	Q3	Q4	Pre-Purge	Post-Purge	Type		
MW-4B	0	28	<input checked="" type="checkbox"/>	<input checked="" type="checkbox"/>	<input checked="" type="checkbox"/>	<input checked="" type="checkbox"/>	<input checked="" type="checkbox"/>	<input checked="" type="checkbox"/>	<input checked="" type="checkbox"/>	<input checked="" type="checkbox"/>	<input checked="" type="checkbox"/>	<input checked="" type="checkbox"/>	<input checked="" type="checkbox"/>	DO, ORP	
MW-5	0	130	<input checked="" type="checkbox"/>	<input checked="" type="checkbox"/>	<input checked="" type="checkbox"/>	<input checked="" type="checkbox"/>	<input checked="" type="checkbox"/>	<input type="checkbox"/>	<input checked="" type="checkbox"/>	<input type="checkbox"/>	<input checked="" type="checkbox"/>	<input checked="" type="checkbox"/>	<input checked="" type="checkbox"/>	D.O., ORP	2" casing
MW-2B	1.7	170	<input checked="" type="checkbox"/>	<input checked="" type="checkbox"/>	<input checked="" type="checkbox"/>	<input checked="" type="checkbox"/>	<input checked="" type="checkbox"/>	<input checked="" type="checkbox"/>	<input checked="" type="checkbox"/>	<input checked="" type="checkbox"/>	<input checked="" type="checkbox"/>	<input checked="" type="checkbox"/>	<input checked="" type="checkbox"/>	DO, ORP	
MW-7	2.5	620	<input checked="" type="checkbox"/>	<input checked="" type="checkbox"/>	<input checked="" type="checkbox"/>	<input checked="" type="checkbox"/>	<input checked="" type="checkbox"/>	<input type="checkbox"/>	<input checked="" type="checkbox"/>	<input type="checkbox"/>	<input checked="" type="checkbox"/>	<input checked="" type="checkbox"/>	<input checked="" type="checkbox"/>	D.O., ORP	2" casing
MW-1B	7.8	47	<input checked="" type="checkbox"/>	<input checked="" type="checkbox"/>	<input checked="" type="checkbox"/>	<input checked="" type="checkbox"/>	<input checked="" type="checkbox"/>	<input checked="" type="checkbox"/>	<input checked="" type="checkbox"/>	<input checked="" type="checkbox"/>	<input checked="" type="checkbox"/>	<input checked="" type="checkbox"/>	<input checked="" type="checkbox"/>	DO, ORP	
MW-3B	28	62	<input checked="" type="checkbox"/>	<input checked="" type="checkbox"/>	<input checked="" type="checkbox"/>	<input checked="" type="checkbox"/>	<input checked="" type="checkbox"/>	<input checked="" type="checkbox"/>	<input checked="" type="checkbox"/>	<input checked="" type="checkbox"/>	<input checked="" type="checkbox"/>	<input checked="" type="checkbox"/>	<input checked="" type="checkbox"/>	DO, ORP	

ATTACHMENT B

LABORATORY ANALYTICAL REPORT





Date of Report: 10/25/2011

Ian Hull

Conestoga-Rovers & Associates

5900 Hollis St. Suite A

Emeryville, CA 94608

Project: 1156

BC Work Order: 1116682

Invoice ID: B109930

Enclosed are the results of analyses for samples received by the laboratory on 10/10/2011. If you have any questions concerning this report, please feel free to contact me.

Sincerely,

Contact Person: Molly Meyers

Client Service Rep

Authorized Signature

Certifications: CA ELAP #1186; NV #CA00014



## Table of Contents

### Sample Information

Chain of Custody and Cooler Receipt form.....	3
Laboratory / Client Sample Cross Reference.....	5

### Sample Results

<b>1116682-01 - MW-4B-W-111007</b>	
Volatile Organic Analysis (EPA Method 8260).....	7
Purgeable Aromatics and Total Petroleum Hydrocarbons.....	8
Total Petroleum Hydrocarbons (Silica Gel Treated).....	9
<b>1116682-02 - MW-2B-W-111007</b>	
Volatile Organic Analysis (EPA Method 8260).....	10
Purgeable Aromatics and Total Petroleum Hydrocarbons.....	11
Total Petroleum Hydrocarbons (Silica Gel Treated).....	12
<b>1116682-03 - MW-1B-W-111007</b>	
Volatile Organic Analysis (EPA Method 8260).....	13
Purgeable Aromatics and Total Petroleum Hydrocarbons.....	14
Total Petroleum Hydrocarbons (Silica Gel Treated).....	15
EPA Method 1664.....	16
<b>1116682-04 - MW-3B-W-111007</b>	
Volatile Organic Analysis (EPA Method 8260).....	17
Purgeable Aromatics and Total Petroleum Hydrocarbons.....	18
Total Petroleum Hydrocarbons (Silica Gel Treated).....	19

### Quality Control Reports

<b>Volatile Organic Analysis (EPA Method 8260)</b>	
Method Blank Analysis.....	20
Laboratory Control Sample.....	21
Precision and Accuracy.....	22
<b>Purgeable Aromatics and Total Petroleum Hydrocarbons</b>	
Method Blank Analysis.....	23
Laboratory Control Sample.....	24
Precision and Accuracy.....	25
<b>Total Petroleum Hydrocarbons (Silica Gel Treated)</b>	
Method Blank Analysis.....	26
Laboratory Control Sample.....	27
Precision and Accuracy.....	28
<b>EPA Method 1664</b>	
Method Blank Analysis.....	29
Laboratory Control Sample.....	30
Precision and Accuracy.....	31

### Notes

Notes and Definitions.....	32
----------------------------	----



11-10682

CHAIN OF CUSTODY FORM

Union Oil Company of California ■ 6101 Bollinger Canyon Road ■ San Ramon, CA 94583

COC 1 of 1

Union Oil Site ID: <u>1156</u>				Union Oil Consultant: <u>CRA</u>				ANALYSES REQUIRED											
Site Global ID: <u>T0600102279</u>				Consultant Contact: <u>Fan Hull</u>				TPH - Diesel by EPA 8015 w/5g c/1200-40	TPH - G by <u>8015M</u>	MTBE/OXYS by EPA 8260B	Ethanol by EPA 8260B	EPA 8260B Full List with OXYS	<u>BTEX by 807</u>	<u>EDB/EC by 8260B</u>	<u>TOG by 1664</u>	Turnaround Time (TAT):		Special Instructions	
Site Address: <u>4276 MacArthur Blvd. Oakland, CA</u>				Consultant Phone No.: <u>510-420-3344</u>												Standard <input checked="" type="checkbox"/> 24 Hours <input type="checkbox"/>	48 Hours <input type="checkbox"/> 72 Hours <input type="checkbox"/>		
Union Oil PM: <u>Roya Kambin</u>				Sampling Company: <u>TRC</u>															
Union Oil PM Phone No.: <u>925-790-6270</u>				Sampled By (PRINT): <u>JOE D. LEWIS</u>															
Charge Code: <u>NWRB-0 351645-0-LAB</u>				Sampler Signature: <u>[Signature]</u>				Project Manager: Molly Meyers 4100 Atlas Court, Bakersfield, CA 93308 Phone No. 661-327-4911											
This is a LEGAL document. ALL fields must be filled out CORRECTLY and COMPLETELY.				BC Laboratories, Inc.															
SAMPLE ID				Sample Time		# of Containers		Notes / Comments											
Field Point Name	Matrix	DTW	Date (yymmdd)																
<u>1 MW-4B</u>	<u>W-S-A</u>		<u>11/10/07</u>	<u>0824</u>	<u>8</u>	<u>X</u>	<u>X</u>	<u>X</u>	<u>X</u>	<u>X</u>	<u>X</u>	<u>X</u>	<u>X</u>	<u>X</u>	<u>X</u>	<u>X</u>			
<u>2 MW-2B</u>	<u>W-S-A</u>		↓	<u>0904</u>	<u>8</u>	↓	↓	↓	↓	↓	↓	↓	↓	↓	↓	↓			
<u>3 MW-1B</u>	<u>W-S-A</u>		↓	<u>0711</u>	<u>10</u>	↓	↓	↓	↓	↓	↓	↓	↓	↓	↓	<u>X</u>			
<u>4 MW-3B</u>	<u>W-S-A</u>		↓	<u>0838</u>	<u>8</u>	↓	↓	↓	↓	↓	↓	↓	↓	↓	↓	↓			
	<u>W-S-A</u>																		
	<u>W-S-A</u>																		
	<u>W-S-A</u>																		
	<u>W-S-A</u>																		
	<u>W-S-A</u>																		
	<u>W-S-A</u>																		
	<u>W-S-A</u>																		
Relinquished By: <u>[Signature]</u> Company: <u>TRC</u> Date / Time: <u>10/07/11</u>				Relinquished By: <u>[Signature]</u> Company: <u>BC Labs</u> Date / Time: <u>10-10-11 1830</u>				Relinquished By: <u>[Signature]</u> Company: <u>BCU</u> Date / Time: <u>10-10-11 2145</u>											
Received By: <u>[Signature]</u> Company: <u>BC Labs</u> Date / Time: <u>10-7-11 13:10</u>				Received By: <u>[Signature]</u> Company: <u>BCU</u> Date / Time: <u>10-10-11 1830</u>				Received By: <u>[Signature]</u> Company: <u>BCU</u> Date / Time: <u>10-10-11 2145</u>											

CHK BY [Signature] DISTRIBUTION   
 SUB-OUT

All results listed in this report are for the exclusive use of the submitting party. BC Laboratories, Inc. assumes no responsibility for report alteration, separation, detachment or third party interpretation. The results in this report apply to the samples analyzed in accordance with the chain of custody document. This analytical report must be reproduced in its entirety.



BC LABORATORIES INC. SAMPLE RECEIPT FORM Rev. No. 12 06/24/08 Page 2 Of 7

Submission #: 11-16682

SHIPPING INFORMATION: Federal Express  UPS  Hand Delivery  BC Lab Field Service  Other  (Specify) \_\_\_\_\_

SHIPPING CONTAINER: Ice Chest  Box  None  Other  (Specify) \_\_\_\_\_

Refrigerant: Ice  Blue Ice  None  Other  Comments: \_\_\_\_\_

Custody Seals: Ice Chest  Containers  None  Comments: \_\_\_\_\_  
 Intact? Yes  No  Intact? Yes  No

All samples received? Yes  No  All samples containers intact? Yes  No  Description(s) match COC? Yes  No

COC Received  YES  NO

Emissivity: 0.98 Container: QTA Thermometer ID: 177 Date/Time 10/11/11 2005  
 Temperature: A 0.7 °C / C 0.7 °C Analyst Init JNW

SAMPLE CONTAINERS	SAMPLE NUMBERS									
	1	2	3	4	5	6	7	8	9	10
QT GENERAL MINERAL/ GENERAL PHYSICAL										
PT PE UNPRESERVED										
QT INORGANIC CHEMICAL METALS										
PT INORGANIC CHEMICAL METALS										
PT CYANIDE										
PT NITROGEN FORMS										
PT TOTAL SULFIDE										
2oz. NITRATE / NITRITE										
PT TOTAL ORGANIC CARBON										
PT TOX										
PT CHEMICAL OXYGEN DEMAND										
PIA PHENOLICS										
40ml VOA VIAL TRAVEL BLANK										
40ml VOA VIAL	A 16	A 16	A 16	A 16						
QT EPA 413.1, 413.2, 418.1										
PT ODOR										
RADIOLOGICAL										
BACTERIOLOGICAL										
40 ml VOA VIAL- 504										
QT EPA 508/608/8080										
QT EPA 515.1/8150										
QT EPA 525										
QT EPA 525 TRAVEL BLANK										
100ml EPA 547										
100ml EPA 531.1										
QT EPA 548										
QT EPA 549										
QT EPA 632										
QT EPA 8015M										
QT AMBER	B, C	B, C	B, C, D, E	B, C						
8 OZ. JAR										
32 OZ. JAR										
SOIL SLEEVE										
PCB VIAL										
PLASTIC BAG										
FERROUS IRON										
ENCORE										

Comments: \_\_\_\_\_  
 Sample Numbering Completed By: JNW Date/Time: 10-11-11 2030  
 A = Actual / C = Corrected

[H:\DOCS\WIP\80\LAB\_DOCS\FORMS\SAMREC2.WPD]



Conestoga-Rovers & Associates  
5900 Hollis St. Suite A  
Emeryville, CA 94608

**Reported:** 10/25/2011 8:09  
**Project:** 1156  
**Project Number:** 351645  
**Project Manager:** Ian Hull

### Laboratory / Client Sample Cross Reference

Laboratory	Client Sample Information
------------	---------------------------

<b>1116682-01</b>	<b>COC Number:</b> --- <b>Project Number:</b> 1156 <b>Sampling Location:</b> --- <b>Sampling Point:</b> MW-4B-W-111007 <b>Sampled By:</b> TRCI	<b>Receive Date:</b> 10/10/2011 21:45 <b>Sampling Date:</b> 10/07/2011 08:24 <b>Sample Depth:</b> --- <b>Lab Matrix:</b> Water <b>Sample Type:</b> Groundwater Delivery Work Order: Global ID: T0600102279 Location ID (FieldPoint): MW-4B Matrix: W Sample QC Type (SACode): CS Cooler ID:
-------------------	--	---

<b>1116682-02</b>	<b>COC Number:</b> --- <b>Project Number:</b> 1156 <b>Sampling Location:</b> --- <b>Sampling Point:</b> MW-2B-W-111007 <b>Sampled By:</b> TRCI	<b>Receive Date:</b> 10/10/2011 21:45 <b>Sampling Date:</b> 10/07/2011 09:04 <b>Sample Depth:</b> --- <b>Lab Matrix:</b> Water <b>Sample Type:</b> Groundwater Delivery Work Order: Global ID: T0600102279 Location ID (FieldPoint): MW-2B Matrix: W Sample QC Type (SACode): CS Cooler ID:
-------------------	--	---

<b>1116682-03</b>	<b>COC Number:</b> --- <b>Project Number:</b> 1156 <b>Sampling Location:</b> --- <b>Sampling Point:</b> MW-1B-W-111007 <b>Sampled By:</b> TRCI	<b>Receive Date:</b> 10/10/2011 21:45 <b>Sampling Date:</b> 10/07/2011 07:41 <b>Sample Depth:</b> --- <b>Lab Matrix:</b> Water <b>Sample Type:</b> Groundwater Delivery Work Order: Global ID: T0600102279 Location ID (FieldPoint): MW-1B Matrix: W Sample QC Type (SACode): CS Cooler ID:
-------------------	--	---



Conestoga-Rovers & Associates  
5900 Hollis St. Suite A  
Emeryville, CA 94608

**Reported:** 10/25/2011 8:09  
**Project:** 1156  
**Project Number:** 351645  
**Project Manager:** Ian Hull

### Laboratory / Client Sample Cross Reference

Laboratory	Client Sample Information
------------	---------------------------

1116682-04

**COC Number:** ---  
**Project Number:** 1156  
**Sampling Location:** ---  
**Sampling Point:** MW-3B-W-111007  
**Sampled By:** TRCI

**Receive Date:** 10/10/2011 21:45  
**Sampling Date:** 10/07/2011 08:38  
**Sample Depth:** ---  
**Lab Matrix:** Water  
**Sample Type:** Groundwater  
Delivery Work Order:  
Global ID: T0600102279  
Location ID (FieldPoint): MW-3B  
Matrix: W  
Sample QC Type (SACode): CS  
Cooler ID:



Conestoga-Rovers & Associates  
5900 Hollis St. Suite A  
Emeryville, CA 94608

**Reported:** 10/25/2011 8:09  
Project: 1156  
Project Number: 351645  
Project Manager: Ian Hull

### Volatile Organic Analysis (EPA Method 8260)

<b>BCL Sample ID:</b> 1116682-01	<b>Client Sample Name:</b> 1156, MW-4B-W-111007, 10/7/2011 8:24:00AM
----------------------------------	--

Constituent	Result	Units	PQL	Method	MB Bias	Lab Quals	Run #
1,2-Dibromoethane	ND	ug/L	0.50	EPA-8260	ND		1
1,2-Dichloroethane	ND	ug/L	0.50	EPA-8260	ND		1
<b>Methyl t-butyl ether</b>	<b>25</b>	<b>ug/L</b>	<b>0.50</b>	<b>EPA-8260</b>	ND		1
t-Amyl Methyl ether	ND	ug/L	0.50	EPA-8260	ND		1
<b>t-Butyl alcohol</b>	<b>25</b>	<b>ug/L</b>	<b>10</b>	<b>EPA-8260</b>	ND		1
Diisopropyl ether	ND	ug/L	0.50	EPA-8260	ND		1
Ethanol	ND	ug/L	250	EPA-8260	ND		1
Ethyl t-butyl ether	ND	ug/L	0.50	EPA-8260	ND		1
1,2-Dichloroethane-d4 (Surrogate)	102	%	76 - 114 (LCL - UCL)	EPA-8260			1
Toluene-d8 (Surrogate)	98.2	%	88 - 110 (LCL - UCL)	EPA-8260			1
4-Bromofluorobenzene (Surrogate)	97.2	%	86 - 115 (LCL - UCL)	EPA-8260			1

Run #	Method	Prep Date	Run		Instrument	Dilution	QC
			Date/Time	Analyst			Batch ID
1	EPA-8260	10/13/11	10/14/11 05:46	JMC	MS-V10	1	BUJ0896



Conestoga-Rovers & Associates  
5900 Hollis St. Suite A  
Emeryville, CA 94608

**Reported:** 10/25/2011 8:09  
**Project:** 1156  
**Project Number:** 351645  
**Project Manager:** Ian Hull

### Purgeable Aromatics and Total Petroleum Hydrocarbons

<b>BCL Sample ID:</b> 1116682-01	<b>Client Sample Name:</b> 1156, MW-4B-W-111007, 10/7/2011 8:24:00AM
----------------------------------	--

Constituent	Result	Units	PQL	Method	MB Bias	Lab Quals	Run #
Benzene	ND	ug/L	0.30	EPA-8020	ND		1
<b>Toluene</b>	<b>0.46</b>	<b>ug/L</b>	<b>0.30</b>	<b>EPA-8020</b>	ND		1
Ethylbenzene	ND	ug/L	0.30	EPA-8020	ND		1
Total Xylenes	ND	ug/L	0.60	EPA-8020	ND		1
Gasoline Range Organics (C4 - C12)	ND	ug/L	50	EPA-8015B	ND		2
a,a,a-Trifluorotoluene (PID Surrogate)	101	%	70 - 130 (LCL - UCL)	EPA-8020			1
a,a,a-Trifluorotoluene (FID Surrogate)	97.3	%	70 - 130 (LCL - UCL)	EPA-8015B			2

Run #	Method	Prep Date	Run Date/Time	Analyst	Instrument	Dilution	QC Batch ID
1	EPA-8020	10/14/11	10/14/11 13:15	jjh	GC-V4	1	BUJ1073
2	EPA-8015B	10/14/11	10/14/11 13:15	jjh	GC-V4	1	BUJ1073





Conestoga-Rovers & Associates  
5900 Hollis St. Suite A  
Emeryville, CA 94608

**Reported:** 10/25/2011 8:09  
**Project:** 1156  
**Project Number:** 351645  
**Project Manager:** Ian Hull

### Total Petroleum Hydrocarbons (Silica Gel Treated)

<b>BCL Sample ID:</b> 1116682-01	<b>Client Sample Name:</b> 1156, MW-4B-W-111007, 10/7/2011 8:24:00AM
----------------------------------	--

Constituent	Result	Units	PQL	Method	MB Bias	Lab Quals	Run #
Diesel Range Organics (C12 - C24)	ND	ug/L	40	EPA-8015B/TPH d	ND		1
Tetracosane (Surrogate)	84.5	%	28 - 139 (LCL - UCL)	EPA-8015B/TPH d			1

Run #	Method	Prep Date	Run Date/Time	Analyst	Instrument	Dilution	QC Batch ID
1	EPA-8015B/TPHd	10/14/11	10/23/11 20:01	MWB	GC-5	0.980	BUJ1630



Conestoga-Rovers & Associates  
5900 Hollis St. Suite A  
Emeryville, CA 94608

**Reported:** 10/25/2011 8:09  
Project: 1156  
Project Number: 351645  
Project Manager: Ian Hull

### Volatile Organic Analysis (EPA Method 8260)

<b>BCL Sample ID:</b> 1116682-02	<b>Client Sample Name:</b> 1156, MW-2B-W-111007, 10/7/2011 9:04:00AM
----------------------------------	--

Constituent	Result	Units	PQL	Method	MB Bias	Lab Quals	Run #
1,2-Dibromoethane	ND	ug/L	0.50	EPA-8260	ND		1
1,2-Dichloroethane	ND	ug/L	0.50	EPA-8260	ND		1
<b>Methyl t-butyl ether</b>	<b>100</b>	<b>ug/L</b>	<b>0.50</b>	<b>EPA-8260</b>	ND		1
t-Amyl Methyl ether	ND	ug/L	0.50	EPA-8260	ND		1
<b>t-Butyl alcohol</b>	<b>840</b>	<b>ug/L</b>	<b>10</b>	<b>EPA-8260</b>	ND		1
Diisopropyl ether	ND	ug/L	0.50	EPA-8260	ND		1
Ethanol	ND	ug/L	250	EPA-8260	ND		1
Ethyl t-butyl ether	ND	ug/L	0.50	EPA-8260	ND		1
1,2-Dichloroethane-d4 (Surrogate)	104	%	76 - 114 (LCL - UCL)	EPA-8260			1
Toluene-d8 (Surrogate)	98.4	%	88 - 110 (LCL - UCL)	EPA-8260			1
4-Bromofluorobenzene (Surrogate)	100	%	86 - 115 (LCL - UCL)	EPA-8260			1

Run #	Method	Prep Date	Run		Instrument	Dilution	QC
			Date/Time	Analyst			Batch ID
1	EPA-8260	10/13/11	10/14/11 05:29	JMC	MS-V10	1	BUJ0896



Conestoga-Rovers & Associates  
5900 Hollis St. Suite A  
Emeryville, CA 94608

**Reported:** 10/25/2011 8:09  
**Project:** 1156  
**Project Number:** 351645  
**Project Manager:** Ian Hull

### Purgeable Aromatics and Total Petroleum Hydrocarbons

<b>BCL Sample ID:</b> 1116682-02	<b>Client Sample Name:</b> 1156, MW-2B-W-111007, 10/7/2011 9:04:00AM
----------------------------------	--

Constituent	Result	Units	PQL	Method	MB Bias	Lab Quals	Run #
Benzene	1.0	ug/L	0.30	EPA-8020	ND		1
Toluene	ND	ug/L	0.30	EPA-8020	ND		1
Ethylbenzene	ND	ug/L	0.30	EPA-8020	ND		1
Total Xylenes	ND	ug/L	0.60	EPA-8020	ND		1
<b>Gasoline Range Organics (C4 - C12)</b>	<b>110</b>	<b>ug/L</b>	<b>50</b>	<b>EPA-8015B</b>	ND		2
a,a,a-Trifluorotoluene (PID Surrogate)	105	%	70 - 130 (LCL - UCL)	EPA-8020			1
a,a,a-Trifluorotoluene (FID Surrogate)	100	%	70 - 130 (LCL - UCL)	EPA-8015B			2

Run #	Method	Prep Date	Run Date/Time	Analyst	Instrument	Dilution	QC Batch ID
1	EPA-8020	10/14/11	10/14/11 13:37	jjh	GC-V4	1	BUJ1073
2	EPA-8015B	10/14/11	10/14/11 13:37	jjh	GC-V4	1	BUJ1073



Conestoga-Rovers & Associates  
5900 Hollis St. Suite A  
Emeryville, CA 94608

**Reported:** 10/25/2011 8:09  
**Project:** 1156  
**Project Number:** 351645  
**Project Manager:** Ian Hull

### Total Petroleum Hydrocarbons (Silica Gel Treated)

<b>BCL Sample ID:</b> 1116682-02	<b>Client Sample Name:</b> 1156, MW-2B-W-111007, 10/7/2011 9:04:00AM
----------------------------------	--

Constituent	Result	Units	PQL	Method	MB Bias	Lab Quals	Run #
Diesel Range Organics (C12 - C24)	52	ug/L	40	EPA-8015B/TPH d	ND	A52	1
Tetracosane (Surrogate)	90.6	%	28 - 139 (LCL - UCL)	EPA-8015B/TPH d			1

Run #	Method	Prep Date	Run Date/Time	Analyst	Instrument	Dilution	QC Batch ID
1	EPA-8015B/TPHd	10/14/11	10/23/11 20:16	MWB	GC-5	1	BUJ1630



Conestoga-Rovers & Associates  
5900 Hollis St. Suite A  
Emeryville, CA 94608

**Reported:** 10/25/2011 8:09  
Project: 1156  
Project Number: 351645  
Project Manager: Ian Hull

### Volatile Organic Analysis (EPA Method 8260)

<b>BCL Sample ID:</b> 1116682-03	<b>Client Sample Name:</b> 1156, MW-1B-W-111007, 10/7/2011 7:41:00AM
----------------------------------	--

Constituent	Result	Units	PQL	Method	MB Bias	Lab Quals	Run #
1,2-Dibromoethane	ND	ug/L	0.50	EPA-8260	ND		1
1,2-Dichloroethane	ND	ug/L	0.50	EPA-8260	ND		1
<b>Methyl t-butyl ether</b>	<b>41</b>	<b>ug/L</b>	<b>0.50</b>	<b>EPA-8260</b>	ND		1
t-Amyl Methyl ether	ND	ug/L	0.50	EPA-8260	ND		1
<b>t-Butyl alcohol</b>	<b>30</b>	<b>ug/L</b>	<b>10</b>	<b>EPA-8260</b>	ND		1
Diisopropyl ether	ND	ug/L	0.50	EPA-8260	ND		1
Ethanol	ND	ug/L	250	EPA-8260	ND		1
Ethyl t-butyl ether	ND	ug/L	0.50	EPA-8260	ND		1
1,2-Dichloroethane-d4 (Surrogate)	106	%	76 - 114 (LCL - UCL)	EPA-8260			1
Toluene-d8 (Surrogate)	98.1	%	88 - 110 (LCL - UCL)	EPA-8260			1
4-Bromofluorobenzene (Surrogate)	101	%	86 - 115 (LCL - UCL)	EPA-8260			1

Run #	Method	Prep Date	Run		Instrument	Dilution	QC
			Date/Time	Analyst			Batch ID
1	EPA-8260	10/13/11	10/14/11 05:11	JMC	MS-V10	1	BUJ0896

The results in this report apply to the samples analyzed in accordance with the chain of custody document. This analytical report must be reproduced in its entirety. All results listed in this report are for the exclusive use of the submitting party. BC Laboratories, Inc. assumes no responsibility for report alteration, separation, detachment or third party interpretation.



Conestoga-Rovers & Associates  
5900 Hollis St. Suite A  
Emeryville, CA 94608

**Reported:** 10/25/2011 8:09  
**Project:** 1156  
**Project Number:** 351645  
**Project Manager:** Ian Hull

### Purgeable Aromatics and Total Petroleum Hydrocarbons

<b>BCL Sample ID:</b> 1116682-03	<b>Client Sample Name:</b> 1156, MW-1B-W-111007, 10/7/2011 7:41:00AM						
Constituent	Result	Units	PQL	Method	MB Bias	Lab Quals	Run #
Benzene	5.7	ug/L	0.30	EPA-8020	ND		1
Toluene	ND	ug/L	0.30	EPA-8020	ND		1
Ethylbenzene	ND	ug/L	0.30	EPA-8020	ND		1
Total Xylenes	ND	ug/L	0.60	EPA-8020	ND		1
<b>Gasoline Range Organics (C4 - C12)</b>	<b>120</b>	<b>ug/L</b>	<b>50</b>	<b>EPA-8015B</b>	ND		2
a,a,a-Trifluorotoluene (PID Surrogate)	99.8	%	70 - 130 (LCL - UCL)	EPA-8020			1
a,a,a-Trifluorotoluene (FID Surrogate)	98.0	%	70 - 130 (LCL - UCL)	EPA-8015B			2

Run #	Method	Prep Date	Run Date/Time	Analyst	Instrument	Dilution	QC Batch ID
1	EPA-8020	10/14/11	10/14/11 13:59	jjh	GC-V4	1	BUJ1073
2	EPA-8015B	10/14/11	10/14/11 13:59	jjh	GC-V4	1	BUJ1073

The results in this report apply to the samples analyzed in accordance with the chain of custody document. This analytical report must be reproduced in its entirety. All results listed in this report are for the exclusive use of the submitting party. BC Laboratories, Inc. assumes no responsibility for report alteration, separation, detachment or third party interpretation.



Conestoga-Rovers & Associates  
5900 Hollis St. Suite A  
Emeryville, CA 94608

**Reported:** 10/25/2011 8:09  
**Project:** 1156  
**Project Number:** 351645  
**Project Manager:** Ian Hull

### Total Petroleum Hydrocarbons (Silica Gel Treated)

<b>BCL Sample ID:</b> 1116682-03	<b>Client Sample Name:</b> 1156, MW-1B-W-111007, 10/7/2011 7:41:00AM
----------------------------------	--

Constituent	Result	Units	PQL	Method	MB Bias	Lab Quals	Run #
Diesel Range Organics (C12 - C24)	ND	ug/L	40	EPA-8015B/TPH d	ND		1
Tetracosane (Surrogate)	85.8	%	28 - 139 (LCL - UCL)	EPA-8015B/TPH d			1

Run #	Method	Prep Date	Run Date/Time	Analyst	Instrument	Dilution	QC Batch ID
1	EPA-8015B/TPHd	10/14/11	10/23/11 20:30	MWB	GC-5	1	BUJ1630



Conestoga-Rovers & Associates  
5900 Hollis St. Suite A  
Emeryville, CA 94608

**Reported:** 10/25/2011 8:09  
**Project:** 1156  
**Project Number:** 351645  
**Project Manager:** Ian Hull

### EPA Method 1664

<b>BCL Sample ID:</b> 1116682-03	<b>Client Sample Name:</b> 1156, MW-1B-W-111007, 10/7/2011 7:41:00AM
----------------------------------	--

Constituent	Result	Units	PQL	Method	MB Bias	Lab Quals	Run #
Oil and Grease	ND	mg/L	5.0	EPA-1664HEM	ND		1

Run #	Method	Prep Date	Run Date/Time	Analyst	Instrument	Dilution	QC Batch ID
1	EPA-1664HEM	10/21/11	10/21/11 09:30	JAK	MAN-SV	1	BUJ1591

*The results in this report apply to the samples analyzed in accordance with the chain of custody document. This analytical report must be reproduced in its entirety.*  
All results listed in this report are for the exclusive use of the submitting party. BC Laboratories, Inc. assumes no responsibility for report alteration, separation, detachment or third party interpretation.





Conestoga-Rovers & Associates  
5900 Hollis St. Suite A  
Emeryville, CA 94608

**Reported:** 10/25/2011 8:09  
**Project:** 1156  
**Project Number:** 351645  
**Project Manager:** Ian Hull

### Volatile Organic Analysis (EPA Method 8260)

<b>BCL Sample ID:</b> 1116682-04	<b>Client Sample Name:</b> 1156, MW-3B-W-111007, 10/7/2011 8:38:00AM
----------------------------------	--

Constituent	Result	Units	PQL	Method	MB Bias	Lab Quals	Run #
1,2-Dibromoethane	ND	ug/L	0.50	EPA-8260	ND		1
1,2-Dichloroethane	ND	ug/L	0.50	EPA-8260	ND		1
<b>Methyl t-butyl ether</b>	<b>61</b>	<b>ug/L</b>	<b>0.50</b>	<b>EPA-8260</b>	ND		1
t-Amyl Methyl ether	ND	ug/L	0.50	EPA-8260	ND		1
<b>t-Butyl alcohol</b>	<b>64</b>	<b>ug/L</b>	<b>10</b>	<b>EPA-8260</b>	ND		1
Diisopropyl ether	ND	ug/L	0.50	EPA-8260	ND		1
Ethanol	ND	ug/L	250	EPA-8260	ND		1
Ethyl t-butyl ether	ND	ug/L	0.50	EPA-8260	ND		1
1,2-Dichloroethane-d4 (Surrogate)	101	%	76 - 114 (LCL - UCL)	EPA-8260			1
Toluene-d8 (Surrogate)	97.7	%	88 - 110 (LCL - UCL)	EPA-8260			1
4-Bromofluorobenzene (Surrogate)	98.7	%	86 - 115 (LCL - UCL)	EPA-8260			1

Run #	Method	Prep Date	Run		Instrument	Dilution	QC
			Date/Time	Analyst			Batch ID
1	EPA-8260	10/13/11	10/14/11 04:53	JMC	MS-V10	1	BUJ0896

The results in this report apply to the samples analyzed in accordance with the chain of custody document. This analytical report must be reproduced in its entirety. All results listed in this report are for the exclusive use of the submitting party. BC Laboratories, Inc. assumes no responsibility for report alteration, separation, detachment or third party interpretation.



Conestoga-Rovers & Associates  
5900 Hollis St. Suite A  
Emeryville, CA 94608

**Reported:** 10/25/2011 8:09  
**Project:** 1156  
**Project Number:** 351645  
**Project Manager:** Ian Hull

### Purgeable Aromatics and Total Petroleum Hydrocarbons

<b>BCL Sample ID:</b> 1116682-04	<b>Client Sample Name:</b> 1156, MW-3B-W-111007, 10/7/2011 8:38:00AM
----------------------------------	--

Constituent	Result	Units	PQL	Method	MB Bias	Lab Quals	Run #
Benzene	32	ug/L	0.30	EPA-8020	ND		1
Toluene	20	ug/L	0.30	EPA-8020	ND		1
Ethylbenzene	88	ug/L	0.30	EPA-8020	ND		1
Total Xylenes	47	ug/L	0.60	EPA-8020	ND		1
Gasoline Range Organics (C4 - C12)	1700	ug/L	50	EPA-8015B	ND		2
a,a,a-Trifluorotoluene (PID Surrogate)	120	%	70 - 130 (LCL - UCL)	EPA-8020			1
a,a,a-Trifluorotoluene (FID Surrogate)	119	%	70 - 130 (LCL - UCL)	EPA-8015B			2

Run #	Method	Prep Date	Run Date/Time	Analyst	Instrument	Dilution	QC Batch ID
1	EPA-8020	10/14/11	10/14/11 14:21	jjh	GC-V4	1	BUJ1073
2	EPA-8015B	10/14/11	10/14/11 14:21	jjh	GC-V4	1	BUJ1073

*The results in this report apply to the samples analyzed in accordance with the chain of custody document. This analytical report must be reproduced in its entirety.*  
All results listed in this report are for the exclusive use of the submitting party. BC Laboratories, Inc. assumes no responsibility for report alteration, separation, detachment or third party interpretation.



Conestoga-Rovers & Associates  
5900 Hollis St. Suite A  
Emeryville, CA 94608

**Reported:** 10/25/2011 8:09  
**Project:** 1156  
**Project Number:** 351645  
**Project Manager:** Ian Hull

### Total Petroleum Hydrocarbons (Silica Gel Treated)

<b>BCL Sample ID:</b> 1116682-04	<b>Client Sample Name:</b> 1156, MW-3B-W-111007, 10/7/2011 8:38:00AM
----------------------------------	--

Constituent	Result	Units	PQL	Method	MB Bias	Lab Quals	Run #
Diesel Range Organics (C12 - C24)	81	ug/L	40	EPA-8015B/TPH d	ND	A52	1
Tetracosane (Surrogate)	86.3	%	28 - 139 (LCL - UCL)	EPA-8015B/TPH d			1

Run #	Method	Prep Date	Run Date/Time	Analyst	Instrument	Dilution	QC Batch ID
1	EPA-8015B/TPHd	10/14/11	10/23/11 20:44	MWB	GC-5	1	BUJ1630

*The results in this report apply to the samples analyzed in accordance with the chain of custody document. This analytical report must be reproduced in its entirety.*  
All results listed in this report are for the exclusive use of the submitting party. BC Laboratories, Inc. assumes no responsibility for report alteration, separation, detachment or third party interpretation.



Conestoga-Rovers & Associates  
5900 Hollis St. Suite A  
Emeryville, CA 94608

**Reported:** 10/25/2011 8:09  
Project: 1156  
Project Number: 351645  
Project Manager: Ian Hull

## Volatile Organic Analysis (EPA Method 8260)

### Quality Control Report - Method Blank Analysis

Constituent	QC Sample ID	MB Result	Units	PQL	MDL	Lab Quals
<b>QC Batch ID: BUJ0896</b>						
Benzene	BUJ0896-BLK1	ND	ug/L	0.50		
1,2-Dibromoethane	BUJ0896-BLK1	ND	ug/L	0.50		
1,2-Dichloroethane	BUJ0896-BLK1	ND	ug/L	0.50		
Methyl t-butyl ether	BUJ0896-BLK1	ND	ug/L	0.50		
Toluene	BUJ0896-BLK1	ND	ug/L	0.50		
t-Amyl Methyl ether	BUJ0896-BLK1	ND	ug/L	0.50		
t-Butyl alcohol	BUJ0896-BLK1	ND	ug/L	10		
Diisopropyl ether	BUJ0896-BLK1	ND	ug/L	0.50		
Ethanol	BUJ0896-BLK1	ND	ug/L	250		
Ethyl t-butyl ether	BUJ0896-BLK1	ND	ug/L	0.50		
1,2-Dichloroethane-d4 (Surrogate)	BUJ0896-BLK1	104	%	76 - 114 (LCL - UCL)		
Toluene-d8 (Surrogate)	BUJ0896-BLK1	98.6	%	88 - 110 (LCL - UCL)		
4-Bromofluorobenzene (Surrogate)	BUJ0896-BLK1	98.9	%	86 - 115 (LCL - UCL)		



Conestoga-Rovers & Associates  
5900 Hollis St. Suite A  
Emeryville, CA 94608

**Reported:** 10/25/2011 8:09  
Project: 1156  
Project Number: 351645  
Project Manager: Ian Hull

## Volatile Organic Analysis (EPA Method 8260)

### Quality Control Report - Laboratory Control Sample

Constituent	QC Sample ID	Type	Result	Spike Level	Units	Percent Recovery	RPD	Control Limits		Lab
								Percent Recovery	RPD	
<b>QC Batch ID: BUJ0896</b>										
Benzene	BUJ0896-BS1	LCS	21.960	25.000	ug/L	87.8		70 - 130		
Toluene	BUJ0896-BS1	LCS	24.300	25.000	ug/L	97.2		70 - 130		
1,2-Dichloroethane-d4 (Surrogate)	BUJ0896-BS1	LCS	9.9700	10.000	ug/L	99.7		76 - 114		
Toluene-d8 (Surrogate)	BUJ0896-BS1	LCS	9.9600	10.000	ug/L	99.6		88 - 110		
4-Bromofluorobenzene (Surrogate)	BUJ0896-BS1	LCS	9.8900	10.000	ug/L	98.9		86 - 115		



Conestoga-Rovers & Associates  
5900 Hollis St. Suite A  
Emeryville, CA 94608

Reported: 10/25/2011 8:09  
Project: 1156  
Project Number: 351645  
Project Manager: Ian Hull

## Volatile Organic Analysis (EPA Method 8260)

### Quality Control Report - Precision & Accuracy

Constituent	Type	Source Sample ID	Source Result	Result	Spike Added	Units	RPD	Percent Recovery		Lab Quals
								RPD	Percent	
<b>QC Batch ID: BUJ0896</b>		Used client sample: N								
Benzene	MS	1115418-63	ND	22.470	25.000	ug/L		89.9		70 - 130
	MSD	1115418-63	ND	22.530	25.000	ug/L	0.3	90.1	20	70 - 130
Toluene	MS	1115418-63	ND	25.010	25.000	ug/L		100		70 - 130
	MSD	1115418-63	ND	25.670	25.000	ug/L	2.6	103	20	70 - 130
1,2-Dichloroethane-d4 (Surrogate)	MS	1115418-63	ND	10.000	10.000	ug/L		100		76 - 114
	MSD	1115418-63	ND	9.8300	10.000	ug/L	1.7	98.3		76 - 114
Toluene-d8 (Surrogate)	MS	1115418-63	ND	10.090	10.000	ug/L		101		88 - 110
	MSD	1115418-63	ND	10.140	10.000	ug/L	0.5	101		88 - 110
4-Bromofluorobenzene (Surrogate)	MS	1115418-63	ND	10.040	10.000	ug/L		100		86 - 115
	MSD	1115418-63	ND	9.8400	10.000	ug/L	2.0	98.4		86 - 115



Conestoga-Rovers & Associates  
5900 Hollis St. Suite A  
Emeryville, CA 94608

**Reported:** 10/25/2011 8:09  
**Project:** 1156  
**Project Number:** 351645  
**Project Manager:** Ian Hull

## Purgeable Aromatics and Total Petroleum Hydrocarbons

### Quality Control Report - Method Blank Analysis

Constituent	QC Sample ID	MB Result	Units	PQL	MDL	Lab Quals
<b>QC Batch ID: BUJ1073</b>						
Benzene	BUJ1073-BLK1	ND	ug/L	0.30		
Toluene	BUJ1073-BLK1	ND	ug/L	0.30		
Ethylbenzene	BUJ1073-BLK1	ND	ug/L	0.30		
Total Xylenes	BUJ1073-BLK1	ND	ug/L	0.60		
Gasoline Range Organics (C4 - C12)	BUJ1073-BLK1	ND	ug/L	50		
a,a,a-Trifluorotoluene (PID Surrogate)	BUJ1073-BLK1	98.8	%	70 - 130 (LCL - UCL)		
a,a,a-Trifluorotoluene (FID Surrogate)	BUJ1073-BLK1	96.4	%	70 - 130 (LCL - UCL)		



Conestoga-Rovers & Associates  
5900 Hollis St. Suite A  
Emeryville, CA 94608

**Reported:** 10/25/2011 8:09  
Project: 1156  
Project Number: 351645  
Project Manager: Ian Hull

## Purgeable Aromatics and Total Petroleum Hydrocarbons

### Quality Control Report - Laboratory Control Sample

Constituent	QC Sample ID	Type	Result	Spike Level	Units	Percent Recovery	RPD	Control Limits		Lab	Quals
								Percent Recovery	RPD		
<b>QC Batch ID: BUJ1073</b>											
Benzene	BUJ1073-BS1	LCS	39.614	40.000	ug/L	99.0		85 - 115			
Toluene	BUJ1073-BS1	LCS	39.823	40.000	ug/L	99.6		85 - 115			
Ethylbenzene	BUJ1073-BS1	LCS	41.188	40.000	ug/L	103		85 - 115			
Total Xylenes	BUJ1073-BS1	LCS	118.49	120.00	ug/L	98.7		85 - 115			
Gasoline Range Organics (C4 - C12)	BUJ1073-BS1	LCS	1052.2	1000.0	ug/L	105		85 - 115			
a,a,a-Trifluorotoluene (PID Surrogate)	BUJ1073-BS1	LCS	39.691	40.000	ug/L	99.2		70 - 130			
a,a,a-Trifluorotoluene (FID Surrogate)	BUJ1073-BS1	LCS	42.012	40.000	ug/L	105		70 - 130			





Conestoga-Rovers & Associates  
5900 Hollis St. Suite A  
Emeryville, CA 94608

Reported: 10/25/2011 8:09  
Project: 1156  
Project Number: 351645  
Project Manager: Ian Hull

### Purgeable Aromatics and Total Petroleum Hydrocarbons

#### Quality Control Report - Precision & Accuracy

Constituent	Type	Source Sample ID	Source Result	Result	Spike Added	Units	RPD	Control Limits		Lab
								Percent Recovery	Percent Recovery	
<b>QC Batch ID: BUJ1073</b>		Used client sample: N								
Benzene	MS	1117026-02	0.41760	40.682	40.000	ug/L		101		70 - 130
	MSD	1117026-02	0.41760	41.181	40.000	ug/L	1.2	102	20	70 - 130
Toluene	MS	1117026-02	2.1352	43.082	40.000	ug/L		102		70 - 130
	MSD	1117026-02	2.1352	43.345	40.000	ug/L	0.6	103	20	70 - 130
Ethylbenzene	MS	1117026-02	0.32330	42.439	40.000	ug/L		105		70 - 130
	MSD	1117026-02	0.32330	42.870	40.000	ug/L	1.0	106	20	70 - 130
Total Xylenes	MS	1117026-02	2.5336	113.83	120.00	ug/L		92.7		70 - 130
	MSD	1117026-02	2.5336	110.78	120.00	ug/L	2.7	90.2	20	70 - 130
Gasoline Range Organics (C4 - C12)	MS	1117026-02	28.888	886.22	1000.0	ug/L		85.7		70 - 130
	MSD	1117026-02	28.888	866.15	1000.0	ug/L	2.3	83.7	20	70 - 130
a,a,a-Trifluorotoluene (PID Surrogate)	MS	1117026-02	ND	39.780	40.000	ug/L		99.4		70 - 130
	MSD	1117026-02	ND	36.908	40.000	ug/L	7.5	92.3		70 - 130
a,a,a-Trifluorotoluene (FID Surrogate)	MS	1117026-02	ND	40.723	40.000	ug/L		102		70 - 130
	MSD	1117026-02	ND	39.655	40.000	ug/L	2.7	99.1		70 - 130

The results in this report apply to the samples analyzed in accordance with the chain of custody document. This analytical report must be reproduced in its entirety. All results listed in this report are for the exclusive use of the submitting party. BC Laboratories, Inc. assumes no responsibility for report alteration, separation, detachment or third party interpretation.



Conestoga-Rovers & Associates  
5900 Hollis St. Suite A  
Emeryville, CA 94608

**Reported:** 10/25/2011 8:09  
Project: 1156  
Project Number: 351645  
Project Manager: Ian Hull

## Total Petroleum Hydrocarbons (Silica Gel Treated)

### Quality Control Report - Method Blank Analysis

Constituent	QC Sample ID	MB Result	Units	PQL	MDL	Lab Quals
<b>QC Batch ID: BUJ1630</b>						
Diesel Range Organics (C12 - C24)	BUJ1630-BLK1	ND	ug/L	40		
Tetracosane (Surrogate)	BUJ1630-BLK1	85.4	%	28 - 139 (LCL - UCL)		



Conestoga-Rovers & Associates  
5900 Hollis St. Suite A  
Emeryville, CA 94608

**Reported:** 10/25/2011 8:09  
Project: 1156  
Project Number: 351645  
Project Manager: Ian Hull

## Total Petroleum Hydrocarbons (Silica Gel Treated)

### Quality Control Report - Laboratory Control Sample

Constituent	QC Sample ID	Type	Result	Spike Level	Units	Percent Recovery	RPD	Control Limits		Lab	Quals
								Percent Recovery	RPD		
<b>QC Batch ID: BUJ1630</b>											
Diesel Range Organics (C12 - C24)	BUJ1630-BS1	LCS	444.63	500.00	ug/L	88.9		48 - 125			
Tetracosane (Surrogate)	BUJ1630-BS1	LCS	18.709	20.000	ug/L	93.5		28 - 139			



Conestoga-Rovers & Associates  
5900 Hollis St. Suite A  
Emeryville, CA 94608

Reported: 10/25/2011 8:09  
Project: 1156  
Project Number: 351645  
Project Manager: Ian Hull

## Total Petroleum Hydrocarbons (Silica Gel Treated)

### Quality Control Report - Precision & Accuracy

Constituent	Type	Source Sample ID	Source Result	Result	Spike Added	Units	RPD	Percent		Lab Quals	
								Recovery	RPD		Recovery
<b>QC Batch ID: BUJ1630</b>		Used client sample: N									
Diesel Range Organics (C12 - C24)	MS	1115418-35	ND	393.30	500.00	ug/L		78.7		36 - 130	
	MSD	1115418-35	ND	424.18	500.00	ug/L	7.6	84.8	30	36 - 130	
Tetracosane (Surrogate)	MS	1115418-35	ND	16.041	20.000	ug/L		80.2		28 - 139	
	MSD	1115418-35	ND	17.798	20.000	ug/L	10.4	89.0		28 - 139	



Conestoga-Rovers & Associates  
5900 Hollis St. Suite A  
Emeryville, CA 94608

**Reported:** 10/25/2011 8:09  
Project: 1156  
Project Number: 351645  
Project Manager: Ian Hull

### EPA Method 1664

### Quality Control Report - Method Blank Analysis

Constituent	QC Sample ID	MB Result	Units	PQL	MDL	Lab Quals
<b>QC Batch ID: BUJ1591</b>						
Oil and Grease	BUJ1591-BLK1	ND	mg/L	5.0		



Conestoga-Rovers & Associates  
5900 Hollis St. Suite A  
Emeryville, CA 94608

**Reported:** 10/25/2011 8:09  
Project: 1156  
Project Number: 351645  
Project Manager: Ian Hull

### EPA Method 1664

### Quality Control Report - Laboratory Control Sample

Constituent	QC Sample ID	Type	Result	Spike Level	Units	Percent Recovery	RPD	Control Limits		Lab
								Percent Recovery	RPD	
<b>QC Batch ID: BUJ1591</b>										
Oil and Grease	BUJ1591-BS1	LCS	35.750	39.250	mg/L	91.1		78	114	



Conestoga-Rovers & Associates  
5900 Hollis St. Suite A  
Emeryville, CA 94608

**Reported:** 10/25/2011 8:09  
Project: 1156  
Project Number: 351645  
Project Manager: Ian Hull

### EPA Method 1664

### Quality Control Report - Precision & Accuracy

Constituent	Type	Source Sample ID	Source Result	Result	Spike Added	Units	RPD	Percent Recovery	Control Limits		Lab Quals
									RPD	Percent Recovery	
<b>QC Batch ID: BUJ1591</b>		Used client sample: N									
Oil and Grease	DUP	1115418-80	ND	ND		mg/L			18		
	MS	1115418-80	ND	30.700	39.250	mg/L		78.2		78 - 114	
	MSD	1115418-80	ND	32.200	39.250	mg/L	4.8	82.0	18	78 - 114	



Conestoga-Rovers & Associates  
5900 Hollis St. Suite A  
Emeryville, CA 94608

**Reported:** 10/25/2011 8:09  
**Project:** 1156  
**Project Number:** 351645  
**Project Manager:** Ian Hull

**Notes And Definitions**

- MDL Method Detection Limit
- ND Analyte Not Detected at or above the reporting limit
- PQL Practical Quantitation Limit
- RPD Relative Percent Difference
- A52 Chromatogram not typical of diesel.



ATTACHMENT C

HISTORICAL GROUNDWATER MONITORING AND SAMPLING DATA

**Table 2  
HISTORIC FLUID LEVELS AND SELECTED ANALYTICAL RESULTS**

**April 26, 2011  
76 Station 1156**

Date Sampled	TOC Elevation (feet)	Depth to Water (feet)	LPH Thickness (feet)	Ground-Water Elevation (feet)	Change in Elevation (feet)	TPH-G 8015 (µg/l)	TPH-G (GC/MS) (µg/l)	Benzene (µg/l)	Toluene (µg/l)	Ethyl-benzene (µg/l)	Total Xylenes (µg/l)	MTBE (8021B) (µg/l)	MTBE (8260B) (µg/l)	Comments
<b>MW-1</b>														
7/20/1999	174.86	7.50	0	167.36	--	120000	--	11000	27000	3300	18000	ND	--	
9/28/1999	174.86	8.75	0	166.11	-1.25	6020	--	1030	1040	68.5	412	321	333	
1/7/2000	174.86	9.05	0.02	165.82	-0.29	72700	--	7410	13900	2070	9620	ND	--	GWE corrected
3/31/2000	174.86	7.18	0	167.68	1.86	92000	--	10000	23000	3200	14000	ND	--	
7/14/2000	174.86	7.68	0	167.18	-0.50	108000	--	8250	18700	3750	17800	ND	--	
10/3/2000	174.86	7.99	0	166.87	-0.31	96000	--	8760	20000	3350	15600	ND	--	
1/3/2001	174.86	9.18	0	165.68	-1.19	37000	--	5800	13000	1700	8100	2200	--	
4/4/2001	174.86	8.05	0	166.81	1.13	86900	--	7780	18500	2470	11800	ND	481	
7/17/2001	174.86	7.01	0	167.85	1.04	79000	--	5600	11000	2800	12000	ND	230	
10/3/2001	177.54	7.89	0	169.65	1.80	99000	--	8200	18000	3000	16000	ND<2500	--	
10/5/2001	177.54	7.91	0	169.63	-0.02	--	--	--	--	--	--	--	--	
1/28/2002	177.54	5.98	0	171.56	1.93	110000	--	8900	19000	2600	12000	3000	440	
4/25/2002	177.54	6.19	0	171.35	-0.21	93000	--	8100	18000	3000	15000	810	670	
7/18/2002	177.54	6.99	0	170.55	-0.80	69000	--	5400	10000	2100	10000	ND<500	620	
10/7/2002	177.54	7.73	0	169.81	-0.74	82000	--	9200	20000	2600	13000	1300	760	
1/6/2003	177.54	5.48	0	172.06	2.25	82000	--	6500	18000	2700	11000	ND<1000	790	
4/7/2003	177.54	6.30	0	171.24	-0.82	74000	--	7000	15000	2400	11000	1000	800	
7/7/2003	177.54	6.47	0	171.07	-0.17	60000	--	6400	11000	2600	11000	600	530	
10/9/2003	177.54	7.85	0	169.69	-1.38	91000	81000	8100	17000	3200	14000	--	660	Sampled for TPH-G by 8015M on 11/14/2003
1/14/2004	177.54	6.69	0	170.85	1.16	98000	--	8000	21000	2600	15000	ND<1300	ND<800	
4/28/2004	177.54	6.43	0	171.11	0.26	93000	--	9000	20000	1300	10000	1400	560	
7/12/2004	177.54	7.44	0	170.10	-1.01	57000	--	6900	7200	1600	580	490	440	
10/25/2004	177.54	7.54	0	170.00	-0.10	66000	--	7300	19000	2700	14000	ND<1300	330	
1/17/2005	177.54	5.79	0	171.75	1.75	86000	--	8600	21000	3200	15000	ND<1300	570	
4/6/2005	177.54	4.93	0	172.61	0.86	85000	--	8400	20000	3200	16000	ND<1300	580	
7/8/2005	177.54	5.35	0	172.19	-0.42	69000	--	7100	17000	2700	14000	ND<1300	290	
10/7/2005	177.54	5.96	0	171.58	-0.61	68000	--	5900	8300	1800	8300	330	250	
1/27/2006	177.54	5.08	0	172.46	0.88	94000	--	7400	19000	3700	14000	450	360	
4/28/2006	177.54	4.85	0	172.69	0.23	74000	--	6400	13000	2300	10000	460	280	
7/28/2006	177.54	5.32	0	172.22	-0.47	74000	--	6600	12000	3100	13000	330	220	
10/27/2006	177.54	6.13	0	171.41	-0.81	100000	--	8300	20000	3600	16000	280	250	
1/10/2007	177.54	5.47	0	172.07	0.66	84000	--	7100	15000	2600	13000	350	260	
4/13/2007	177.54	5.60	0	171.94	-0.13	27000	--	5600	840	2300	3200	270	220	
7/19/2007	177.54	5.69	0	171.85	-0.09	83000	--	6000	15000	2600	13000	1000	200	
10/8/2007	177.54	--	--	--	--	--	--	--	--	--	--	--	--	Gate locked; no key available
1/9/2008	177.54	5.15	0	172.39	--	40000	--	6000	4800	2600	5100	840	170	Gauged on 1/18/2008
4/4/2008	177.54	5.25	0	172.29	-0.10	71000	--	6800	12000	3300	13000	--	160	
7/3/2008	177.54	6.00	0	171.54	-0.75	92000	--	7000	16000	3500	15000	--	110	

**Table 2  
HISTORIC FLUID LEVELS AND SELECTED ANALYTICAL RESULTS**

**April 26, 2011  
76 Station 1156**

Date Sampled	TOC Elevation (feet)	Depth to Water (feet)	LPH Thickness (feet)	Ground-Water Elevation (feet)	Change in Elevation (feet)	TPH-G 8015 (µg/l)	TPH-G (GC/MS) (µg/l)	Benzene (µg/l)	Toluene (µg/l)	Ethyl-benzene (µg/l)	Total Xylenes (µg/l)	MTBE (8021B) (µg/l)	MTBE (8260B) (µg/l)	Comments
10/3/2008	177.54	7.16	0	170.38	-1.16	69000	--	7200	18000	3500	14000	--	180	
1/22/2009	177.54	6.61	0	170.93	0.55	45000	--	410	720	2400	9600	--	160	
4/13/2009	177.54	5.11	0	172.43	1.50	5400	--	300	640	300	940	--	150	
7/23/2009	177.54	6.04	0	171.50	-0.93	85000	--	5800	15000	3500	13000	--	140	
2/1/2010	177.54	4.86	0	172.68	1.18	74000	--	7000	11000	3100	10000	--	ND<50	
8/2/2010	177.54	5.68	0	171.86	-0.82	71000	--	7000	11000	3300	10000	--	ND<10	
8/24/2010	--	--	--	--	--	--	--	--	--	--	--	--	--	Abandoned
<b>MW-1B</b>														
11/1/2010	174.05	7.15	0	166.90	--	99	--	3.0	0.30	ND<0.30	ND<0.60	--	30	
1/31/2011	174.05	6.62	0	167.43	0.53	170	--	6.7	0.64	0.33	ND<0.60	--	46	
4/26/2011	174.05	6.14	0	167.91	0.48	220	--	7.3	0.55	0.32	0.69	--	44	
<b>MW-2</b>														
7/20/1999	173.01	5.40	--	167.61	--	ND	--	ND	ND	ND	ND	4500	11000	
9/28/1999	173.01	5.60	0	167.41	-0.20	1390	--	124	ND	62.9	43.1	5280	6150	
1/7/2000	173.01	5.92	0	167.09	-0.32	1450	--	99	ND	23.8	16	33100	--	
3/31/2000	173.01	5.23	0	167.78	0.69	ND	--	42	ND	ND	ND	17000	--	
7/14/2000	173.01	5.52	0	167.49	-0.29	ND	--	44.7	ND	ND	ND	66500	--	
10/3/2000	173.01	6.04	0	166.97	-0.52	ND	--	56.7	ND	ND	ND	57500	--	
1/3/2001	173.01	6.42	0	166.59	-0.38	ND	--	ND	ND	ND	ND	49000	--	
4/4/2001	173.01	6.14	0	166.87	0.28	ND	--	ND	ND	ND	ND	38700	37800	
7/17/2001	173.01	5.30	0	167.71	0.84	ND	--	ND	ND	ND	ND	65000	56000	
10/3/2001	173.50	7.38	0	166.12	-1.59	ND<250	--	2.7	ND<2.5	ND<2.5	ND<2.5	14000	18000	
1/28/2002	173.50	5.68	0	167.82	1.70	ND<250	--	2.5	4.4	2.8	7.4	11000	10000	
4/25/2002	173.50	5.82	0	167.68	-0.14	ND<50	--	ND<0.50	ND<0.50	ND<0.50	ND<0.50	8400	8100	
7/18/2002	173.50	6.90	0	166.60	-1.08	ND<500	--	ND<5.0	ND<5.0	ND<5.0	ND<5.0	4300	8800	
10/7/2002	173.50	7.54	0	165.96	-0.64	4300	--	ND<10	27	21	75	7100	5900	
1/6/2003	173.50	6.79	0	166.71	0.75	5900	--	ND<5.0	ND<5.0	ND<5.0	ND<5.0	31000	35000	
4/7/2003	173.50	6.49	0	167.01	0.30	1500	--	ND<10	14	11	38	2000	1500	
7/7/2003	173.50	6.72	0	166.78	-0.23	ND<2500	--	ND<25	ND<25	ND<25	ND<25	5500	8300	
10/9/2003	173.50	7.16	0	166.34	-0.44	3500	ND<5000	ND<50	ND<50	ND<50	ND<100	--	8500	Sampled for TPH-G by 8015M on 11/14/2003
1/14/2004	173.50	5.53	0	167.97	1.63	3200	--	ND<25	ND<25	ND<25	ND<25	2600	3200	
4/28/2004	173.50	5.21	0	168.29	0.32	22000	--	ND<3	9.2	ND<3	ND<6	35000	22000	
7/12/2004	173.50	5.83	0	167.67	-0.62	1700	--	3.8	18	2.6	16	3000	3000	
10/25/2004	173.50	6.89	0	166.61	-1.06	3400	--	ND<25	ND<25	ND<25	ND<25	1800	1600	
1/17/2005	173.50	5.70	0	167.80	1.19	1700	--	ND<10	ND<10	ND<10	ND<10	1600	1500	
4/6/2005	173.50	4.50	0	169.00	1.20	3000	--	ND<20	ND<20	ND<20	ND<20	2500	3200	
7/8/2005	173.50	4.69	0	168.81	-0.19	ND<2000	--	ND<20	ND<20	ND<20	ND<20	2900	3100	
10/7/2005	173.50	4.61	0	168.89	0.08	7500	--	6.7	6.6	ND<3.0	ND<6.0	5900	5200	
1/27/2006	173.50	4.10	0	169.40	0.51	2500	--	1.0	2.6	ND<0.30	ND<0.60	2600	2800	

**Table 2  
HISTORIC FLUID LEVELS AND SELECTED ANALYTICAL RESULTS**

**April 26, 2011  
76 Station 1156**

Date Sampled	TOC Elevation (feet)	Depth to Water (feet)	LPH Thickness (feet)	Ground-Water Elevation (feet)	Change in Elevation (feet)	TPH-G 8015 (µg/l)	TPH-G (GC/MS) (µg/l)	Benzene (µg/l)	Toluene (µg/l)	Ethyl-benzene (µg/l)	Total Xylenes (µg/l)	MTBE (8021B) (µg/l)	MTBE (8260B) (µg/l)	Comments
4/28/2006	173.50	3.75	0	169.75	0.35	3100	--	9.4	3.6	0.94	3.4	3700	3600	
7/28/2006	173.50	4.34	0	169.16	-0.59	3000	--	2.0	ND<1.5	ND<1.5	ND<3.0	3000	2900	
10/27/2006	173.50	5.62	0	167.88	-1.28	1800	--	1.5	ND<1.5	ND<1.5	ND<3.0	1600	1300	
1/10/2007	173.50	4.02	0	169.48	1.60	2100	--	1.1	ND<0.60	ND<0.60	ND<1.2	2300	2000	
4/13/2007	173.50	4.03	0	169.47	-0.01	3300	--	12	1.6	0.46	1.1	3600	3200	
7/19/2007	173.50	4.41	0	169.09	-0.38	2500	--	21	0.64	5.1	1.5	2000	2000	
10/8/2007	173.50	4.93	0	168.57	-0.52	3400	--	38	1.6	13	2.1	5000	4000	
1/9/2008	173.50	3.03	0	170.47	1.90	1700	--	6.2	2.5	0.61	0.91	2100	2200	Gauged on 1/18/2008
4/4/2008	173.50	3.52	0	169.98	-0.49	1400	--	15	2.1	0.76	ND<0.60	--	2100	
7/3/2008	173.50	4.70	0	168.80	-1.18	1100	--	14	1.1	2.0	1.2	--	1400	
10/3/2008	173.50	5.57	0	167.93	-0.87	740	--	14	ND<0.30	4.5	6.9	--	750	
1/22/2009	173.50	5.03	0	168.47	0.54	640	--	4.6	ND<0.30	ND<0.30	ND<0.60	--	850	
4/13/2009	173.50	3.73	0	169.77	1.30	940	--	7.1	ND<0.30	ND<0.30	ND<0.60	--	990	
7/23/2009	173.50	4.39	0	169.11	-0.66	700	--	12	6.0	5.4	13	--	390	
2/1/2010	173.50	4.33	0	169.17	0.06	860	--	17	13	0.83	2.4	--	290	
8/2/2010	173.50	5.16	0	168.34	-0.83	1200	--	9.5	32	1.4	2.4	--	140	
8/24/2010	--	--	--	--	--	--	--	--	--	--	--	--	--	Abandoned
<b>MW-2B</b>														
11/1/2010	173.55	11.27	0	162.28	--	550	--	7.8	2.7	2.1	0.99	--	250	
1/31/2011	173.55	7.79	0	165.76	3.48	420	--	1.7	0.47	0.59	ND<0.60	--	310	
4/26/2011	173.55	9.09	0	164.46	-1.30	390	--	ND<0.30	ND<0.30	ND<0.30	ND<0.60	--	240	
<b>MW-3</b>														
7/20/1999	178.44	8.50	--	169.94	--	1000	--	76	52	79	76	330	--	
9/28/1999	178.44	8.31	0	170.13	0.19	1860	--	174	95.4	71.8	135	443	288	
1/7/2000	178.44	8.56	0	169.88	-0.25	28400	--	2450	3090	1560	3910	1940	--	
3/31/2000	178.44	8.42	0	170.02	0.14	26000	--	1300	2900	2600	3500	2800	--	
7/14/2000	178.44	8.61	0	169.83	-0.19	24500	--	1850	2630	2750	3900	548	--	
10/3/2000	178.44	9.14	0	169.30	-0.53	22000	--	1910	2020	2400	2680	965	--	
1/3/2001	178.44	9.06	0	169.38	0.08	14000	--	1600	1100	2300	1400	3300	--	
4/4/2001	178.44	8.98	0	169.46	0.08	19600	--	1150	1470	2100	1820	1050	450	
7/17/2001	178.44	7.46	0	170.98	1.52	26000	--	1500	2100	2100	3400	ND	350	
10/3/2001	178.13	9.81	0	168.32	-2.66	22000	--	830	1900	1700	3000	ND<1000	--	
1/28/2002	178.13	7.39	0	170.74	2.42	30000	--	880	2600	1800	4300	3200	210	
4/25/2002	178.13	7.86	0	170.27	-0.47	18000	--	500	2000	1300	3800	500	260	
7/18/2002	178.13	8.83	0	169.30	-0.97	37000	--	1800	3800	2200	8000	ND<250	270	
10/7/2002	178.13	9.71	0	168.42	-0.88	26000	--	600	2000	1800	6400	ND<120	ND<200	
1/6/2003	178.13	7.40	0	170.73	2.31	27000	--	800	2100	2000	6400	440	110	
4/7/2003	178.13	8.17	0	169.96	-0.77	28000	--	660	2200	1900	6300	440	100	
7/7/2003	178.13	8.35	0	169.78	-0.18	33000	--	1200	2500	2700	8300	280	100	

**Table 2  
HISTORIC FLUID LEVELS AND SELECTED ANALYTICAL RESULTS**

**April 26, 2011  
76 Station 1156**

Date Sampled	TOC Elevation (feet)	Depth to Water (feet)	LPH Thickness (feet)	Ground-Water Elevation (feet)	Change in Elevation (feet)	TPH-G 8015 (µg/l)	TPH-G (GC/MS) (µg/l)	Benzene (µg/l)	Toluene (µg/l)	Ethyl-benzene (µg/l)	Total Xylenes (µg/l)	MTBE (8021B) (µg/l)	MTBE (8260B) (µg/l)	Comments
10/9/2003	178.13	9.39	0	168.74	-1.04	3800	6000	120	260	390	1200	--	190	Sampled for TPH-G by 8015M on 11/14/2003
1/14/2004	178.13	6.86	0	171.27	2.53	5100	--	120	240	310	720	190	230	
4/28/2004	178.13	6.63	0	171.50	0.23	7300	--	250	440	580	1300	740	240	
7/12/2004	178.13	7.41	0	170.72	-0.78	5500	--	350	310	120	350	180	100	
10/25/2004	178.13	8.81	0	169.32	-1.40	3300	--	96	140	270	490	94	260	
1/17/2005	178.13	6.37	0	171.76	2.44	3400	--	150	270	360	750	55	200	
4/6/2005	178.13	4.69	0	173.44	1.68	14000	--	420	1300	1000	3100	ND<250	200	
7/8/2005	178.13	5.23	0	172.90	-0.54	5000	--	180	290	500	800	ND<250	150	
10/7/2005	178.13	6.35	0	171.78	-1.12	6800	--	270	120	ND<0.30	210	260	180	
1/27/2006	178.13	5.24	0	172.89	1.11	3200	--	120	140	270	460	280	250	
4/28/2006	178.13	5.01	0	173.12	0.23	4500	--	130	250	380	670	230	180	
7/28/2006	178.13	6.21	0	171.92	-1.20	4700	--	160	240	510	730	250	150	
10/27/2006	178.13	6.93	0	171.20	-0.72	3700	--	150	160	460	530	250	140	
1/10/2007	178.13	5.93	0	172.20	1.00	4800	--	180	160	550	600	230	150	
4/13/2007	178.13	6.10	0	172.03	-0.17	5100	--	180	240	550	710	230	160	
7/19/2007	178.13	6.51	0	171.62	-0.41	2000	--	110	64	220	190	190	180	
10/8/2007	178.13	7.05	0	171.08	-0.54	2100	--	72	65	180	290	180	120	
1/9/2008	178.13	3.65	0	174.48	3.40	4200	--	200	160	510	580	290	120	Gauged on 1/18/2008
4/4/2008	178.13	5.69	0	172.44	-2.04	7500	--	270	390	810	1200	--	120	
7/3/2008	178.13	7.28	0	170.85	-1.59	2300	--	99	66	210	220	--	190	
10/3/2008	178.13	8.40	0	169.73	-1.12	12000	--	740	620	1500	2700	--	71	
1/22/2009	178.13	7.68	0	170.45	0.72	2000	--	120	79	290	290	--	130	
4/13/2009	178.13	6.28	0	171.85	1.40	3600	--	110	150	180	510	--	120	
7/23/2009	178.13	7.20	0	170.93	-0.92	3400	--	180	150	360	650	--	120	
2/1/2010	178.13	5.29	0	172.84	1.91	6500	--	180	92	300	250	--	97	
8/2/2010	178.13	6.83	0	171.30	-1.54	8600	--	140	110	320	1000	--	89	
8/24/2010	--	--	--	--	--	--	--	--	--	--	--	--	--	
<b>MW-3B</b>														
11/1/2010	177.77	6.82	0	170.95	--	990	--	31	32	47	50	--	46	
1/31/2011	177.77	5.30	0	172.47	1.52	2800	--	32	20	39	47	--	73	
4/26/2011	177.77	4.64	0	173.13	0.66	2800	--	36	55	80	82	--	52	
<b>MW-4</b>														
7/20/1999	179.10	7.40	--	171.70	--	69	--	2.7	0.77	ND	7.1	100	--	
9/28/1999	179.10	7.19	0	171.91	0.21	4050	--	1250	72	51.3	133	416	459	
1/7/2000	179.10	8.98	0	170.12	-1.79	7010	--	2260	167	271	276	764	--	
3/31/2000	179.10	7.26	0	171.84	1.72	5500	--	1800	230	330	400	1000	--	
7/14/2000	179.10	7.67	0	171.43	-0.41	7940	--	2810	332	450	247	1530	--	
10/3/2000	179.10	8.12	0	170.98	-0.45	11400	--	3110	437	519	816	1040	--	
1/3/2001	179.10	9.10	0	170.00	-0.98	8600	--	2500	340	480	960	850	--	

**Table 2  
HISTORIC FLUID LEVELS AND SELECTED ANALYTICAL RESULTS**

**April 26, 2011  
76 Station 1156**

Date Sampled	TOC Elevation (feet)	Depth to Water (feet)	LPH Thickness (feet)	Ground-Water Elevation (feet)	Change in Elevation (feet)	TPH-G 8015 (µg/l)	TPH-G (GC/MS) (µg/l)	Benzene (µg/l)	Toluene (µg/l)	Ethyl-benzene (µg/l)	Total Xylenes (µg/l)	MTBE (8021B) (µg/l)	MTBE (8260B) (µg/l)	Comments
4/4/2001	179.10	8.63	0	170.47	0.47	9950	--	2380	126	416	725	1140	819	
7/17/2001	179.10	6.49	0	172.61	2.14	10000	--	2300	110	410	800	1200	900	
10/3/2001	178.96	7.01	0	171.95	-0.66	7800	--	2100	85	380	390	580	820	
1/28/2002	178.96	6.21	0	172.75	0.80	12000	--	2100	130	350	670	1100	500	
4/25/2002	178.96	5.49	0	173.47	0.72	3300	--	1300	42	270	250	680	600	
7/18/2002	178.96	8.28	0	170.68	-2.79	4800	--	1300	71	290	220	530	760	
10/7/2002	178.96	7.49	0	171.47	0.79	5100	--	1400	110	330	380	650	540	
1/6/2003	178.96	6.36	0	172.60	1.13	5600	--	1100	57	260	320	370	520	
4/7/2003	178.96	6.24	0	172.72	0.12	5100	--	1100	55	190	370	550	420	
7/7/2003	178.96	6.43	0	172.53	-0.19	3000	--	920	28	170	330	480	450	
10/9/2003	178.96	7.97	0	170.99	-1.54	530	700	100	2.2	5.4	14	--	270	Sampled for TPH-G by 8015M on 11/14/2003
1/14/2004	178.96	6.30	0	172.66	1.67	530	--	88	4.1	9.9	11	150	180	
4/28/2004	178.96	5.68	0	173.28	0.62	1200	--	200	5.3	21	13	490	310	
7/12/2004	178.96	6.48	0	172.48	-0.80	3600	--	1000	14	260	72	710	470	
10/25/2004	178.96	6.85	0	172.11	-0.37	490	--	34	ND<2.5	ND<2.5	ND<2.5	200	170	
1/17/2005	178.96	4.56	0	174.40	2.29	620	--	100	2.6	15	8.0	240	200	
4/6/2005	178.96	2.90	0	176.06	1.66	630	--	81	9.6	16	41	ND<25	26	
7/8/2005	178.96	3.74	0	175.22	-0.84	980	--	170	24	44	140	ND<25	64	
10/7/2005	178.96	4.24	0	174.72	-0.50	4900	--	1100	11	110	110	370	310	
1/27/2006	178.96	3.65	0	175.31	0.59	2800	--	580	20	130	230	320	240	
4/28/2006	178.96	3.94	0	175.02	-0.29	710	--	110	2.4	21	22	140	140	
7/28/2006	178.96	4.63	0	174.33	-0.69	550	--	120	2.1	12	19	170	150	
10/27/2006	178.96	5.19	0	173.77	-0.56	260	--	37	2.0	1.9	6.7	130	130	
1/10/2007	178.96	4.82	0	174.14	0.37	270	--	29	0.72	1.8	2.7	160	150	
4/13/2007	178.96	4.25	0	174.71	0.57	390	--	53	1.2	3.1	4.1	210	160	
7/19/2007	178.96	5.35	0	173.61	-1.10	210	--	8.0	1.0	1.4	4.5	120	130	
10/8/2007	178.96	5.48	0	173.48	-0.13	290	--	17	2.3	3.8	14	160	150	
1/9/2008	178.96	3.40	0	175.56	2.08	770	--	190	5.9	21	40	210	220	Gauged on 1/18/2008
4/4/2008	178.96	4.20	0	174.76	-0.80	180	--	11	2.0	0.67	2.9	--	110	
7/3/2008	178.96	5.89	0	173.07	-1.69	140	--	4.5	1.3	ND<0.30	ND<0.60	--	100	
10/3/2008	178.96	7.34	0	171.62	-1.45	430	--	29	3.4	9.6	20	--	100	
1/22/2009	178.96	6.75	0	172.21	0.59	190	--	25	1.7	0.87	1.5	--	96	
4/13/2009	178.96	4.74	0	174.22	2.01	290	--	17	2.1	4.4	12	--	88	
7/23/2009	178.96	6.01	0	172.95	-1.27	360	--	33	2.3	5.4	18	--	92	
2/1/2010	178.96	6.42	0	172.54	-0.41	490	--	35	3.1	2.7	5.5	--	51	
8/2/2010	178.96	5.92	0	173.04	0.50	470	--	17	3.4	2.5	12	--	48	
8/24/2010	--	--	--	--	--	--	--	--	--	--	--	--	--	Abandoned
<b>MW-4B</b>														
11/1/2010	179.07	7.20	0	171.87	--	230	--	ND<0.30	2.1	1.3	43	--	20	

**Table 2  
HISTORIC FLUID LEVELS AND SELECTED ANALYTICAL RESULTS**

**April 26, 2011  
76 Station 1156**

Date Sampled	TOC Elevation (feet)	Depth to Water (feet)	LPH Thickness (feet)	Ground-Water Elevation (feet)	Change in Elevation (feet)	TPH-G 8015 (µg/l)	TPH-G (GC/MS) (µg/l)	Benzene (µg/l)	Toluene (µg/l)	Ethyl-benzene (µg/l)	Total Xylenes (µg/l)	MTBE (8021B) (µg/l)	MTBE (8260B) (µg/l)	Comments
1/31/2011	179.07	4.49	0	174.58	2.71	68	--	ND<0.30	ND<0.30	ND<0.30	2.0	--	30	
4/26/2011	179.07	4.32	0	174.75	0.17	52	--	ND<0.30	ND<0.30	ND<0.30	ND<0.60	--	26	
<b>MW-5</b>														
10/3/2001	169.18	2.81	0	166.37	--	ND<50	--	ND<0.50	ND<0.50	ND<0.50	ND<0.50	1800	2100	
1/28/2002	169.18	1.88	0	167.30	0.93	ND<50	--	ND<0.50	ND<0.50	ND<0.50	ND<0.50	650	550	
4/25/2002	169.18	1.99	0	167.19	-0.11	ND<50	--	ND<0.50	ND<0.50	ND<0.50	ND<0.50	2200	2400	
7/18/2002	169.18	2.49	0	166.69	-0.50	ND<50	--	ND<0.50	ND<0.50	ND<0.50	ND<0.50	530	690	
10/7/2002	169.18	2.80	0	166.38	-0.31	140	--	ND<0.50	ND<0.50	ND<0.50	ND<0.50	300	330	
1/6/2003	169.18	1.86	0	167.32	0.94	120	--	ND<0.50	ND<0.50	ND<0.50	ND<0.50	410	350	
4/7/2003	169.18	2.15	0	167.03	-0.29	220	--	0.53	ND<0.50	ND<0.50	ND<0.50	450	420	
7/7/2003	169.18	2.26	0	166.92	-0.11	120	--	ND<1.2	ND<1.2	ND<1.2	ND<1.2	220	200	
10/9/2003	169.18	2.72	0	166.46	-0.46	560	210	ND<1.0	ND<1.0	ND<1.0	ND<2.0	--	290	Sampled for TPH-G by 8015M on 11/14/2003
1/14/2004	169.18	2.00	0	167.18	0.72	560	--	ND<2.5	ND<2.5	ND<2.5	ND<2.5	670	760	
4/28/2004	169.18	2.01	0	167.17	-0.01	760	--	ND<0.3	1.8	ND<0.3	ND<0.6	1200	790	
7/12/2004	169.18	2.56	0	166.62	-0.55	96	--	1.8	3.3	0.54	3.6	2.8	ND<0.5	
10/25/2004	169.18	2.43	0	166.75	0.13	1100	--	ND<5.0	ND<5.0	ND<5.0	ND<5.0	780	1100	
1/17/2005	169.18	1.49	0	167.69	0.94	720	--	ND<5.0	ND<5.0	ND<5.0	ND<5.0	530	550	
4/6/2005	169.18	0.95	0	168.23	0.54	830	--	ND<5.0	ND<5.0	ND<5.0	ND<5.0	600	760	
7/8/2005	169.18	1.49	0	167.69	-0.54	ND<500	--	ND<5.0	ND<5.0	ND<5.0	ND<5.0	570	630	
10/7/2005	169.18	1.92	0	167.26	-0.43	540	--	ND<0.30	ND<0.30	ND<0.30	ND<0.60	530	490	
1/27/2006	169.18	2.03	0	167.15	-0.11	490	--	ND<0.30	ND<0.30	ND<0.30	ND<0.60	580	610	
4/28/2006	169.18	1.02	0	168.16	1.01	430	--	ND<0.30	ND<0.30	ND<0.30	ND<0.60	590	520	
7/28/2006	169.18	1.57	0	167.61	-0.55	480	--	0.34	ND<0.30	ND<0.30	ND<0.60	440	420	
10/27/2006	169.18	2.20	0	166.98	-0.63	420	--	0.34	ND<0.30	ND<0.30	ND<0.60	460	390	
1/10/2007	169.18	1.57	0	167.61	0.63	390	--	ND<0.30	ND<0.30	ND<0.30	ND<0.60	430	420	
4/13/2007	169.18	1.89	0	167.29	-0.32	170	--	3.8	5.9	1.5	3.8	160	120	
7/19/2007	169.18	1.92	0	167.26	-0.03	ND<50	--	ND<0.30	ND<0.30	ND<0.30	ND<0.60	19	23	
10/8/2007	169.18	2.28	0	166.90	-0.36	200	--	ND<0.30	ND<0.30	ND<0.30	ND<0.60	310	280	
1/9/2008	169.18	1.09	0	168.09	1.19	150	--	ND<0.30	ND<0.30	ND<0.30	ND<0.60	170	170	Gauged on 1/18/2008
4/4/2008	169.18	1.72	0	167.46	-0.63	210	--	ND<0.30	ND<0.30	ND<0.30	ND<0.60	--	260	
7/3/2008	169.18	2.27	0	166.91	-0.55	260	--	ND<0.30	ND<0.30	ND<0.30	ND<0.60	--	360	
10/3/2008	169.18	2.80	0	166.38	-0.53	200	--	ND<0.30	ND<0.30	ND<0.30	ND<0.60	--	240	
1/22/2009	169.18	2.45	0	166.73	0.35	130	--	ND<0.30	ND<0.30	ND<0.30	ND<0.60	--	170	
4/13/2009	169.18	1.81	0	167.37	0.64	190	--	ND<0.30	ND<0.30	ND<0.30	ND<0.60	--	190	
7/23/2009	169.18	2.33	0	166.85	-0.52	210	--	ND<0.30	ND<0.30	ND<0.30	ND<0.60	--	210	
2/1/2010	169.18	1.32	0	167.86	1.01	170	--	ND<0.30	ND<0.30	ND<0.30	ND<0.60	--	120	
8/2/2010	169.18	2.20	0	166.98	-0.88	64	--	ND<0.30	ND<0.30	ND<0.30	ND<0.60	--	42	
11/1/2010	169.18	3.92	0	165.26	-1.72	--	--	--	--	--	--	--	--	Sampled Q1 and Q3 only
1/31/2011	169.18	1.63	0	167.55	2.29	160	--	ND<0.30	ND<0.30	ND<0.30	ND<0.60	--	130	

**Table 2  
HISTORIC FLUID LEVELS AND SELECTED ANALYTICAL RESULTS**

**April 26, 2011  
76 Station 1156**

Date Sampled	TOC Elevation (feet)	Depth to Water (feet)	LPH Thickness (feet)	Ground-Water Elevation (feet)	Change in Elevation (feet)	TPH-G 8015 (µg/l)	TPH-G (GC/MS) (µg/l)	Benzene (µg/l)	Toluene (µg/l)	Ethyl-benzene (µg/l)	Total Xylenes (µg/l)	MTBE (8021B) (µg/l)	MTBE (8260B) (µg/l)	Comments
4/26/2011	169.18	1.32	0	167.86	0.31	--	--	--	--	--	--	--	--	Sampled Q1 and Q3 only
<b>MW-6</b>														
10/3/2001	169.04	2.87	0	166.17	--	ND<50	--	ND<0.50	ND<0.50	ND<0.50	ND<0.50	200	270	
1/28/2002	169.04	1.82	0	167.22	1.05	ND<50	--	ND<0.50	ND<0.50	ND<0.50	ND<0.50	ND<2.5	--	
4/25/2002	169.04	2.01	0	167.03	-0.19	ND<50	--	ND<0.50	ND<0.50	ND<0.50	ND<0.50	ND<2.5	--	
7/18/2002	169.04	2.44	0	166.60	-0.43	ND<50	--	ND<0.50	ND<0.50	ND<0.50	ND<0.50	ND<2.5	ND<2.0	
10/7/2002	169.04	2.72	0	166.32	-0.28	ND<50	--	ND<0.50	ND<0.50	ND<0.50	ND<0.50	ND<2.5	ND<2.0	
1/6/2003	169.04	1.90	0	167.14	0.82	ND<50	--	0.62	1.2	1.2	3.5	ND<2.0	ND<2.0	
4/7/2003	169.04	2.02	0	167.02	-0.12	ND<50	--	ND<0.50	ND<0.50	ND<0.50	ND<0.50	46	46	
7/7/2003	169.04	2.21	0	166.83	-0.19	ND<50	--	ND<0.50	ND<0.50	ND<0.50	ND<0.50	ND<2.0	ND<2.0	
10/9/2003	169.04	2.71	0	166.33	-0.50	ND<50	ND<50	0.95	3.0	1.4	5.5	--	ND<2.0	Sampled for TPH-G by 8015M on 11/14/2003
1/14/2004	169.04	2.00	0	167.04	0.71	ND<50	--	ND<0.50	0.57	ND<0.50	0.64	ND<5.0	ND<2.0	
4/28/2004	169.04	2.18	0	166.86	-0.18	ND<50	--	0.39	0.78	ND<0.3	ND<0.6	ND<1	ND<0.5	
7/12/2004	169.04	2.69	0	166.35	-0.51	ND<50	--	ND<0.3	ND<0.3	ND<0.3	ND<0.6	6.4	ND<0.5	
10/25/2004	169.04	2.46	0	166.58	0.23	ND<50	--	ND<0.50	ND<0.50	ND<0.50	ND<0.50	ND<5.0	0.57	
1/17/2005	169.04	1.54	0	167.50	0.92	ND<50	--	ND<0.50	ND<0.50	ND<0.50	ND<0.50	ND<5.0	ND<0.50	
4/6/2005	169.04	1.15	0	167.89	0.39	ND<50	--	ND<0.50	ND<0.50	ND<0.50	ND<0.50	ND<5.0	ND<0.50	
7/8/2005	169.04	1.05	0	167.99	0.10	ND<50	--	ND<0.50	ND<0.50	ND<0.50	ND<0.50	ND<5.0	ND<0.50	
10/7/2005	169.04	1.90	0	167.14	-0.85	ND<50	--	ND<0.30	ND<0.30	ND<0.30	ND<0.60	ND<1.0	ND<0.50	
1/27/2006	169.04	1.32	0	167.72	0.58	ND<50	--	ND<0.30	ND<0.30	ND<0.30	ND<0.60	ND<1.0	ND<0.50	
4/28/2006	169.04	0.00	0	169.04	1.32	ND<50	--	ND<0.30	ND<0.30	ND<0.30	ND<0.60	ND<1.0	ND<0.50	
7/28/2006	169.04	1.68	0	167.36	-1.68	ND<50	--	ND<0.30	ND<0.30	ND<0.30	ND<0.60	ND<1.0	ND<0.50	
10/27/2006	169.04	1.98	0	167.06	-0.30	ND<50	--	ND<0.30	ND<0.30	ND<0.30	ND<0.60	ND<1.0	ND<0.50	
1/10/2007	169.04	1.60	0	167.44	0.38	ND<50	--	ND<0.30	ND<0.30	ND<0.30	ND<0.60	ND<1.0	ND<0.50	
4/13/2007	169.04	2.01	0	167.03	-0.41	ND<50	--	ND<0.30	ND<0.30	ND<0.30	ND<0.60	ND<1.0	ND<0.50	
7/19/2007	169.04	1.96	0	167.08	0.05	ND<50	--	ND<0.30	ND<0.30	ND<0.30	ND<0.60	ND<1.0	ND<0.50	
10/8/2007	169.04	2.35	0	166.69	-0.39	ND<50	--	ND<0.30	ND<0.30	ND<0.30	ND<0.60	ND<1.0	0.80	
1/9/2008	169.04	1.10	0	167.94	1.25	ND<50	--	ND<0.30	ND<0.30	ND<0.30	ND<0.60	ND<1.0	ND<0.50	Gauged on 1/18/2008
4/4/2008	169.04	1.60	0	167.44	-0.50	ND<50	--	ND<0.30	0.40	ND<0.30	0.71	--	ND<0.50	
7/3/2008	169.04	2.19	0	166.85	-0.59	ND<50	--	ND<0.30	ND<0.30	ND<0.30	ND<0.60	--	1.4	
10/3/2008	169.04	2.78	0	166.26	-0.59	ND<50	--	ND<0.30	ND<0.30	ND<0.30	ND<0.60	--	1.8	
1/22/2009	169.04	2.35	0	166.69	0.43	ND<50	--	ND<0.30	ND<0.30	ND<0.30	ND<0.60	--	1.2	
4/13/2009	169.04	1.81	0	167.23	0.54	ND<50	--	ND<0.30	ND<0.30	ND<0.30	ND<0.60	--	0.72	
7/23/2009	169.04	--	--	--	--	--	--	--	--	--	--	--	--	Paved over
2/1/2010	169.04	--	--	--	--	--	--	--	--	--	--	--	--	Paved over
8/2/2010	169.04	--	--	--	--	--	--	--	--	--	--	--	--	Paved over
8/24/2010	--	--	--	--	--	--	--	--	--	--	--	--	--	Abandoned
<b>MW-7</b>														
10/3/2001	171.64	7.62	0	164.02	--	10000	--	210	ND<50	ND<50	800	35000	40000	



**Table 2  
HISTORIC FLUID LEVELS AND SELECTED ANALYTICAL RESULTS**

**April 26, 2011  
76 Station 1156**

Date Sampled	TOC Elevation (feet)	Depth to Water (feet)	LPH Thickness (feet)	Ground-Water Elevation (feet)	Change in Elevation (feet)	TPH-G 8015 (µg/l)	TPH-G (GC/MS) (µg/l)	Benzene (µg/l)	Toluene (µg/l)	Ethyl-benzene (µg/l)	Total Xylenes (µg/l)	MTBE (8021B) (µg/l)	MTBE (8260B) (µg/l)	Comments
1/28/2002	171.64	7.21	0	164.43	0.41	ND<1000	--	ND<10	ND<10	ND<10	ND<10	42000	38000	
4/25/2002	171.64	7.25	0	164.39	-0.04	ND<5000	--	660	ND<50	ND<50	ND<50	42000	45000	
7/18/2002	171.64	8.12	0	163.52	-0.87	ND<5000	--	130	ND<50	ND<50	ND<50	51000	53000	
10/7/2002	171.64	7.71	0	163.93	0.41	18000	--	ND<50	ND<50	ND<50	ND<50	33000	38000	
1/6/2003	171.64	7.63	0	164.01	0.08	410	--	0.61	1.0	0.89	2.9	3900	3100	
4/7/2003	171.64	7.58	0	164.06	0.05	13000	--	ND<20	ND<20	ND<20	ND<20	32000	28000	
7/7/2003	171.64	7.56	0	164.08	0.02	990	--	8.2	ND<0.50	1.2	ND<0.50	36000	45000	
10/9/2003	171.64	7.72	0	163.92	-0.16	6800	ND<13000	ND<130	ND<130	ND<130	ND<250	--	20000	Sampled for TPH-G by 8015M on 11/14/2003
1/14/2004	171.64	6.97	0	164.67	0.75	19000	--	ND<100	ND<100	ND<100	ND<100	20000	25000	
4/28/2004	171.64	8.70	0	162.94	-1.73	19000	--	ND<3	ND<3	ND<3	ND<6	30000	21000	
7/12/2004	171.64	9.44	0	162.20	-0.74	12000	--	28	14	330	200	12000	11000	
10/25/2004	171.64	7.23	0	164.41	2.21	28000	--	ND<250	ND<250	ND<250	ND<250	13000	14000	
1/17/2005	171.64	6.30	0	165.34	0.93	15000	--	ND<100	ND<100	ND<100	ND<100	17000	16000	
4/6/2005	171.64	5.96	0	165.68	0.34	13000	--	ND<100	ND<100	ND<100	ND<100	14000	17000	
7/8/2005	171.64	6.45	0	165.19	-0.49	ND<10000	--	ND<100	ND<100	ND<100	ND<100	8600	11000	
10/7/2005	171.64	6.78	0	164.86	-0.33	13000	--	ND<3.0	ND<3.0	ND<3.0	ND<6.0	9400	9800	
1/27/2006	171.64	5.82	0	165.82	0.96	8200	--	0.64	1.6	ND<0.30	ND<0.60	9900	7900	
4/28/2006	171.64	5.57	0	166.07	0.25	6900	--	0.88	1.5	0.34	1.0	9600	11000	
7/28/2006	171.64	6.67	0	164.97	-1.10	5400	--	5.2	ND<3.0	ND<3.0	ND<6.0	5000	5300	
10/27/2006	171.64	6.93	0	164.71	-0.26	4500	--	ND<1.5	ND<1.5	ND<1.5	ND<3.0	4700	3700	
1/10/2007	171.64	6.41	0	165.23	0.52	4000	--	ND<1.2	ND<1.2	ND<1.2	ND<2.4	4400	4400	
4/13/2007	171.64	--	--	--	--	--	--	--	--	--	--	--	--	Paved over
7/19/2007	171.64	7.10	0	164.54	--	2700	--	0.57	ND<0.30	ND<0.30	ND<0.60	2700	3300	
10/8/2007	171.64	7.42	0	164.22	-0.32	1600	--	0.47	0.49	ND<0.30	ND<0.60	2500	2200	
1/9/2008	171.64	5.98	0	165.66	1.44	1500	--	0.45	0.49	ND<0.30	ND<0.60	1900	1900	Gauged on 1/18/2008
4/4/2008	171.64	6.80	0	164.84	-0.82	1800	--	0.72	0.58	ND<0.30	ND<0.60	--	2700	
7/3/2008	171.64	7.31	0	164.33	-0.51	1600	--	0.45	ND<0.30	ND<0.30	ND<0.60	--	2300	
10/3/2008	171.64	7.79	0	163.85	-0.48	1300	--	0.53	0.59	ND<0.30	ND<0.60	--	1800	
1/22/2009	171.64	7.26	0	164.38	0.53	890	--	0.43	0.49	ND<0.30	ND<0.60	--	1300	
4/13/2009	171.64	6.83	0	164.81	0.43	1100	--	0.46	0.30	ND<0.30	ND<0.60	--	1200	
7/23/2009	171.64	7.32	0	164.32	-0.49	920	--	ND<0.30	0.73	ND<0.30	ND<0.60	--	900	
2/1/2010	171.64	6.21	0	165.43	1.11	1000	--	5.6	4.0	1.2	2.0	--	720	
8/2/2010	171.64	7.08	0	164.56	-0.87	880	--	ND<0.30	0.62	ND<0.30	ND<0.60	--	770	
11/1/2010	172.11	6.97	0	165.14	0.58	--	--	--	--	--	--	--	--	Sampled Q1 and Q3 only
1/31/2011	172.11	6.58	0	165.53	0.39	730	--	0.31	0.59	ND<0.30	ND<0.60	--	600	
4/26/2011	172.11	5.21	0	166.90	1.37	--	--	--	--	--	--	--	--	Sampled Q1 and Q3 only
<b>MW-8</b>														
1/18/2008	167.97	0.43	0	167.54	--	ND<50	--	ND<0.30	ND<0.30	ND<0.30	ND<0.60	ND<1.0	ND<0.50	
4/4/2008	167.97	0.55	0	167.42	-0.12	ND<50	--	0.76	1.6	0.72	2.3	--	ND<0.50	

**Table 2  
HISTORIC FLUID LEVELS AND SELECTED ANALYTICAL RESULTS**

**April 26, 2011  
76 Station 1156**

Date Sampled	TOC Elevation (feet)	Depth to Water (feet)	LPH Thickness (feet)	Ground-Water Elevation (feet)	Change in Elevation (feet)	TPH-G 8015 (µg/l)	TPH-G (GC/MS) (µg/l)	Benzene (µg/l)	Toluene (µg/l)	Ethyl-benzene (µg/l)	Total Xylenes (µg/l)	MTBE (8021B) (µg/l)	MTBE (8260B) (µg/l)	Comments
7/3/2008	167.97	0.91	0	167.06	-0.36	ND<50	--	ND<0.30	ND<0.30	ND<0.30	ND<0.60	--	ND<0.50	
10/3/2008	167.97	1.71	0	166.26	-0.80	ND<50	--	ND<0.30	ND<0.30	ND<0.30	ND<0.60	--	ND<0.50	
1/22/2009	167.97	1.59	0	166.38	0.12	ND<50	--	ND<0.30	ND<0.30	ND<0.30	ND<0.60	--	ND<0.50	
4/13/2009	167.97	0.08	0	167.89	1.51	ND<50	--	ND<0.30	ND<0.30	ND<0.30	ND<0.60	--	ND<0.50	
7/23/2009	167.97	1.10	0	166.87	-1.02	ND<50	--	ND<0.30	ND<0.30	ND<0.30	ND<0.60	--	ND<0.50	
2/1/2010	167.97	0.65	0	167.32	0.45	ND<50	--	ND<0.30	ND<0.30	ND<0.30	ND<0.60	--	ND<0.50	
8/2/2010	167.97	--	--	--	--	--	--	--	--	--	--	--	--	Paved over
8/24/2010	--	--	--	--	--	--	--	--	--	--	--	--	--	Abandoned

**Table 2a  
ADDITIONAL HISTORIC ANALYTICAL RESULTS**

**76 Station 1156**

Date Sampled	TPH-D (µg/l)	TBA (µg/l)	Ethanol (8015B) (mg/l)	Ethanol (8260B) (µg/l)	Ethylene-dibromide (EDB) (µg/l)	EDB (504) (µg/l)	1,2-DCA (EDC) (µg/l)	DIPE (µg/l)	ETBE (µg/l)	TAME (µg/l)	Total Oil and Grease (mg/l)	Acenaphthylene (µg/l)	Comments
<b>MW-1</b>													
7/20/1999	16000	--	--	--	--	--	--	--	--	--	--	--	
9/28/1999	2410	ND	--	--	--	--	--	ND	ND	ND	--	--	
1/7/2000	7870	--	--	--	--	--	--	--	--	--	--	--	
3/31/2000	3600	--	--	--	--	--	--	--	--	--	--	--	
7/14/2000	8580	--	--	--	--	--	--	--	--	--	--	--	
10/3/2000	9260	--	--	--	--	--	--	--	--	--	--	--	
1/3/2001	11000	--	--	--	--	--	--	--	--	--	--	--	
4/4/2001	14000	ND	--	ND	ND	--	ND	ND	ND	ND	--	--	
7/17/2001	2200	ND	--	ND	ND	--	ND	ND	ND	ND	--	--	
10/5/2001	13000	--	--	--	--	--	--	--	--	--	--	--	
1/28/2002	4400	--	--	--	--	--	--	--	--	--	--	--	
4/25/2002	9000	--	--	--	--	--	--	--	--	--	--	--	
7/18/2002	9200	ND<100	--	ND<250000	ND<10	--	ND<10	ND<10	ND<10	ND<10	--	--	
10/7/2002	3400	ND<10000	--	ND<500000	ND<200	--	ND<200	ND<200	ND<200	ND<200	--	--	
1/6/2003	5100	ND<20000	--	ND<1000000	ND<400	--	ND<400	ND<400	ND<400	ND<400	--	--	
4/7/2003	2800	ND<10000	--	ND<500000	ND<200	--	ND<200	ND<200	ND<200	ND<200	--	--	
7/7/2003	7000	ND<25000	ND<120000	--	ND<500	--	ND<500	ND<500	ND<500	ND<500	--	--	
10/9/2003	4300	ND<20000	--	ND<100000	ND<400	--	ND<400	ND<400	ND<400	ND<400	--	--	
1/14/2004	6200	ND<40000	--	ND<200000	ND<800	--	ND<800	ND<800	ND<800	ND<800	--	--	
4/28/2004	--	800	--	ND<1000	ND<50	--	ND<50	ND<1	ND<1	ND<1	--	--	
7/12/2004	270	1100	--	ND<20000	ND<10	--	ND<10	ND<20	ND<20	ND<20	--	ND<2	
10/25/2004	5100	ND<2000	--	ND<20000	ND<200	--	ND<200	ND<400	ND<200	ND<200	--	--	
1/17/2005	6400	3100	--	ND<20000	ND<200	--	ND<200	ND<400	ND<200	ND<200	--	--	
4/6/2005	2800	1500	--	ND<10000	ND<100	--	ND<100	ND<100	ND<100	ND<100	--	--	
7/8/2005	6400	ND<1300	--	ND<13000	ND<130	--	3.8	ND<130	ND<130	ND<130	--	--	
10/7/2005	5500	680	--	ND<250	ND<0.50	--	ND<0.50	ND<0.50	ND<0.50	ND<0.50	--	--	
1/27/2006	9000	ND<500	--	ND<12000	ND<25	--	ND<25	ND<25	ND<25	ND<25	--	--	
4/28/2006	9200	ND<500	--	ND<12000	ND<25	--	ND<25	ND<25	ND<25	ND<25	--	--	
7/28/2006	5100	ND<10	--	ND<250	ND<0.50	--	ND<0.50	ND<0.50	ND<0.50	ND<0.50	--	--	
10/27/2006	4600	ND<2500	--	ND<62000	ND<120	--	ND<120	ND<120	ND<120	ND<120	--	--	
1/10/2007	12000	ND<1000	--	ND<25000	ND<50	--	ND<50	ND<50	ND<50	ND<50	--	--	
4/13/2007	8400	730	--	ND<250	ND<0.50	--	0.68	ND<0.50	ND<0.50	ND<0.50	--	--	
7/19/2007	10000	ND<1000	--	ND<25000	ND<50	--	ND<50	ND<50	ND<50	ND<50	--	--	
1/9/2008	12000	ND<250	--	ND<6200	ND<12	--	ND<12	ND<12	ND<12	ND<12	--	--	
4/4/2008	15000	770	--	ND<5000	ND<10	--	ND<10	ND<10	ND<10	ND<10	--	--	

**Table 2a**  
**ADDITIONAL HISTORIC ANALYTICAL RESULTS**

**76 Station 1156**

Date Sampled	TPH-D (µg/l)	TBA (µg/l)	Ethanol (8015B) (mg/l)	Ethanol (8260B) (µg/l)	Ethylene-dibromide (EDB) (µg/l)	EDB (504) (µg/l)	1,2-DCA (EDC) (µg/l)	DIPE (µg/l)	ETBE (µg/l)	TAME (µg/l)	Total Oil and Grease (mg/l)	Acenaphthylene (µg/l)	Comments
7/3/2008	9300	ND<250	--	ND<6200	ND<12	--	ND<12	ND<12	ND<12	ND<12	--	--	
10/3/2008	4400	ND<200	--	ND<5000	ND<10	--	ND<10	ND<10	ND<10	ND<10	--	--	
1/22/2009	8000	ND<500	--	ND<12000	ND<25	--	ND<25	ND<25	ND<25	ND<25	--	--	
4/13/2009	4800	280	--	ND<1200	ND<2.5	--	ND<2.5	ND<2.5	ND<2.5	ND<2.5	--	--	
7/23/2009	2800	ND<2000	--	ND<50000	ND<100	--	ND<100	ND<100	ND<100	ND<100	--	--	
2/1/2010	3900	--	--	--	--	--	--	--	--	--	ND<5.0	--	
8/2/2010	3900	--	--	--	ND<10	ND<0.010	ND<10	--	--	--	ND<5.0	--	
<b>MW-1B</b>													
11/1/2010	ND<50	ND<10	--	ND<250	ND<0.50	--	ND<0.50	ND<0.50	ND<0.50	ND<0.50	ND<5.0	--	
1/31/2011	ND<50	28	--	ND<250	ND<0.50	--	0.76	ND<0.50	ND<0.50	ND<0.50	ND<5.0	--	
4/26/2011	ND<50	33	--	ND<250	ND<0.50	--	0.82	ND<0.50	ND<0.50	ND<0.50	ND<5.0	--	
<b>MW-2</b>													
9/28/1999	--	ND	--	--	--	--	--	ND	ND	ND	--	--	
4/4/2001	--	ND	--	ND	ND	--	ND	ND	ND	ND	--	--	
7/17/2001	--	ND	--	ND	ND	--	ND	ND	ND	ND	--	--	
7/18/2002	--	ND<1000	--	ND<2500000	ND<100	--	ND<100	ND<100	ND<100	ND<100	--	--	
10/7/2002	--	ND<20000	--	ND<1000000	ND<400	--	ND<400	ND<400	ND<400	ND<400	--	--	
1/6/2003	--	ND<50000	--	ND<2500000	ND<1000	--	ND<1000	ND<1000	ND<1000	ND<1000	--	--	
4/7/2003	--	ND<2000	--	ND<1000000	ND<40	--	ND<40	ND<40	ND<40	ND<40	--	--	
7/7/2003	--	ND<5000	--	ND<2500000	ND<100	--	ND<100	ND<100	ND<100	ND<100	--	--	
10/9/2003	--	ND<10000	--	ND<50000	ND<200	--	ND<200	ND<200	ND<200	ND<200	--	--	
1/14/2004	--	ND<2500	--	ND<13000	ND<50	--	ND<50	ND<50	ND<50	ND<50	--	--	
4/28/2004	--	13000	--	ND<1000	ND<0.5	--	ND<0.5	ND<1	ND<1	11	--	--	
7/12/2004	--	110	--	ND<4000	ND<3	--	ND<3	ND<5	ND<5	ND<5	--	--	
10/25/2004	--	1100	--	ND<1300	ND<13	--	ND<13	ND<25	ND<13	ND<13	--	--	
1/17/2005	--	1200	--	ND<1300	ND<13	--	ND<13	ND<25	ND<13	ND<13	--	--	
4/6/2005	--	2800	--	ND<2500	ND<25	--	ND<25	ND<25	ND<25	ND<25	--	--	
7/8/2005	--	4300	--	ND<2500	ND<25	--	ND<25	ND<25	ND<25	ND<25	--	--	
10/7/2005	--	8700	--	ND<250	ND<0.50	--	1.4	ND<0.50	ND<0.50	ND<0.50	--	--	
1/27/2006	--	5200	--	ND<12000	ND<25	--	ND<25	ND<25	ND<25	ND<25	--	--	
4/28/2006	--	6700	--	ND<250	ND<0.50	--	1.4	ND<0.50	ND<0.50	1.6	--	--	
7/28/2006	--	5100	--	ND<6200	ND<12	--	ND<12	ND<12	ND<12	ND<12	--	--	
10/27/2006	--	6600	--	ND<1200	ND<2.5	--	ND<2.5	ND<2.5	ND<2.5	ND<2.5	--	--	
1/10/2007	--	6000	--	ND<1200	ND<2.5	--	ND<2.5	ND<2.5	ND<2.5	ND<2.5	--	--	
4/13/2007	--	7400	--	ND<6200	ND<12	--	ND<12	ND<12	ND<12	ND<12	--	--	
7/19/2007	--	6200	--	ND<2500	ND<5.0	--	ND<5.0	ND<5.0	ND<5.0	ND<5.0	--	--	

**Table 2a**  
**ADDITIONAL HISTORIC ANALYTICAL RESULTS**

**76 Station 1156**

Date Sampled	TPH-D (µg/l)	TBA (µg/l)	Ethanol (8015B) (mg/l)	Ethanol (8260B) (µg/l)	Ethylene-dibromide (EDB) (µg/l)	EDB (504) (µg/l)	1,2-DCA (EDC) (µg/l)	DIPE (µg/l)	ETBE (µg/l)	TAME (µg/l)	Total Oil and Grease (mg/l)	Acenaphthylene (µg/l)	Comments
10/8/2007	--	20000	--	ND<250	ND<0.50	--	ND<0.50	ND<0.50	ND<0.50	ND<0.50	--	--	
1/9/2008	--	9900	--	ND<250	ND<0.50	--	ND<0.50	ND<0.50	ND<0.50	ND<0.50	--	--	
4/4/2008	--	5800	--	ND<1200	ND<2.5	--	ND<2.5	ND<2.5	ND<2.5	ND<2.5	--	--	
7/3/2008	--	8300	--	ND<250	ND<0.50	--	ND<0.50	ND<0.50	ND<0.50	ND<0.50	--	--	
10/3/2008	ND<50	5900	--	ND<1200	ND<2.5	--	ND<2.5	ND<2.5	ND<2.5	ND<2.5	--	--	
1/22/2009	ND<50	7400	--	ND<250	ND<0.50	--	ND<0.50	ND<0.50	ND<0.50	ND<0.50	--	--	
4/13/2009	ND<50	5500	--	ND<2500	ND<5.0	--	ND<5.0	ND<5.0	ND<5.0	ND<5.0	--	--	
7/23/2009	230	5000	--	ND<2500	ND<5.0	--	ND<5.0	ND<5.0	ND<5.0	ND<5.0	--	--	
2/1/2010	140	--	--	--	--	--	--	--	--	--	--	--	
8/2/2010	210	--	--	--	ND<1.0	ND<0.010	ND<1.0	--	--	--	--	--	
<b>MW-2B</b>													
11/1/2010	57	2000	--	ND<250	ND<0.50	--	ND<0.50	ND<0.50	ND<0.50	ND<0.50	--	--	
1/31/2011	ND<50	1300	--	ND<250	ND<0.50	--	ND<0.50	ND<0.50	ND<0.50	ND<0.50	--	--	
4/26/2011	ND<50	770	--	ND<250	ND<0.50	--	ND<0.50	ND<0.50	ND<0.50	ND<0.50	--	--	
<b>MW-3</b>													
9/28/1999	--	ND	--	--	--	--	--	ND	ND	8.80	--	--	
4/4/2001	--	ND	--	ND	ND	--	ND	ND	ND	ND	--	--	
7/17/2001	--	ND	--	ND	ND	--	ND	ND	ND	ND	--	--	
7/18/2002	--	ND<50	--	ND<1200000	ND<5.0	--	ND<5.0	ND<5.0	ND<5.0	ND<5.0	--	--	
10/7/2002	--	ND<10000	--	ND<5000000	ND<200	--	ND<200	ND<200	ND<200	ND<200	--	--	
1/6/2003	--	ND<4000	--	23000000	ND<80	--	ND<80	ND<80	ND<80	ND<80	--	--	
4/7/2003	--	ND<4000	--	ND<2000000	ND<80	--	ND<80	ND<80	ND<80	ND<80	--	--	
7/7/2003	--	ND<2000	--	ND<1000000	ND<40	--	ND<40	ND<40	ND<40	ND<40	--	--	
10/9/2003	--	ND<1000	--	ND<5000	ND<20	--	ND<20	ND<20	ND<20	ND<20	--	--	
1/14/2004	--	ND<1000	--	ND<5000	ND<20	--	ND<20	ND<20	ND<20	ND<20	--	--	
4/28/2004	--	ND<12	--	ND<1000	ND<3	--	ND<3	ND<1	ND<1	ND<1	--	--	
7/12/2004	--	350	--	ND<20000	ND<10	--	ND<10	ND<20	ND<20	ND<20	--	--	
10/25/2004	--	39	--	ND<250	ND<2.5	--	ND<2.5	ND<5.0	ND<2.5	ND<2.5	--	--	
1/17/2005	--	120	--	ND<250	ND<2.5	--	ND<2.5	ND<5.0	ND<2.5	ND<2.5	--	--	
4/6/2005	--	150	--	ND<1000	ND<10	--	ND<10	ND<10	ND<10	ND<10	--	--	
7/8/2005	--	64	--	ND<250	ND<2.5	--	ND<2.5	ND<2.5	ND<2.5	ND<2.5	--	--	
10/7/2005	--	ND<200	--	ND<5000	ND<10	--	ND<10	ND<10	ND<10	ND<10	--	--	
1/27/2006	--	ND<10	--	ND<250	ND<0.50	--	1.5	ND<0.50	ND<0.50	ND<0.50	--	--	
4/28/2006	--	190	--	ND<250	ND<0.50	--	0.63	ND<0.50	ND<0.50	ND<0.50	--	--	
7/28/2006	--	ND<10	--	ND<250	ND<0.50	--	ND<0.50	ND<0.50	ND<0.50	ND<0.50	--	--	
10/27/2006	--	ND<10	--	ND<250	ND<0.50	--	1.3	ND<0.50	ND<0.50	ND<0.50	--	--	

**Table 2a**  
**ADDITIONAL HISTORIC ANALYTICAL RESULTS**

**76 Station 1156**

Date Sampled	TPH-D (µg/l)	TBA (µg/l)	Ethanol (8015B) (mg/l)	Ethanol (8260B) (µg/l)	Ethylene-dibromide (EDB) (µg/l)	EDB (504) (µg/l)	1,2-DCA (EDC) (µg/l)	DIPE (µg/l)	ETBE (µg/l)	TAME (µg/l)	Total Oil and Grease (mg/l)	Acenaphthylene (µg/l)	Comments
1/10/2007	--	66	--	ND<250	ND<0.50	--	1.4	ND<0.50	ND<0.50	ND<0.50	--	--	
4/13/2007	--	ND<10	--	ND<250	ND<0.50	--	1.2	ND<0.50	ND<0.50	ND<0.50	--	--	
7/19/2007	--	ND<10	--	ND<250	ND<0.50	--	ND<0.50	ND<0.50	ND<0.50	ND<0.50	--	--	
10/8/2007	--	ND<20	--	ND<500	ND<1.0	--	1.1	ND<1.0	ND<1.0	ND<1.0	--	--	
1/9/2008	--	ND<20	--	ND<500	ND<1.0	--	ND<1.0	ND<1.0	ND<1.0	ND<1.0	--	--	
4/4/2008	--	ND<50	--	ND<1200	ND<2.5	--	ND<2.5	ND<2.5	ND<2.5	ND<2.5	--	--	
7/3/2008	--	ND<10	--	ND<250	ND<0.50	--	ND<0.50	ND<0.50	ND<0.50	ND<0.50	--	--	
10/3/2008	1200	ND<100	--	ND<2500	ND<5.0	--	ND<5.0	ND<5.0	ND<5.0	ND<5.0	--	--	
1/22/2009	270	ND<20	--	ND<500	ND<1.0	--	ND<1.0	ND<1.0	ND<1.0	ND<1.0	--	--	
4/13/2009	150	ND<10	--	ND<250	ND<0.50	--	1.0	ND<0.50	ND<0.50	ND<0.50	--	--	
7/23/2009	310	ND<100	--	ND<2500	ND<5.0	--	ND<5.0	ND<5.0	ND<5.0	ND<5.0	--	--	
2/1/2010	390	--	--	--	--	--	--	--	--	--	--	--	
8/2/2010	540	--	--	--	ND<0.50	--	ND<0.50	--	--	--	--	--	
<b>MW-3B</b>													
11/1/2010	58	ND<10	--	ND<250	ND<0.50	--	ND<0.50	ND<0.50	ND<0.50	ND<0.50	--	--	
1/31/2011	65	ND<10	--	ND<250	ND<0.50	--	ND<0.50	ND<0.50	ND<0.50	ND<0.50	--	--	
4/26/2011	93	ND<10	--	ND<250	ND<0.50	--	ND<0.50	ND<0.50	ND<0.50	ND<0.50	--	--	
<b>MW-4</b>													
9/28/1999	--	ND	--	--	--	--	--	ND	ND	ND	--	--	
4/4/2001	--	ND	--	ND	ND	--	ND	ND	ND	ND	--	--	
7/17/2001	--	ND	--	ND	ND	--	ND	ND	ND	ND	--	--	
7/18/2002	--	ND<100	--	ND<250000	ND<10	--	49	ND<10	ND<10	ND<10	--	--	
10/7/2002	--	ND<10000	--	ND<500000	ND<200	--	ND<200	ND<200	ND<200	ND<200	--	--	
1/6/2003	--	ND<1000	--	ND<500000	ND<20	--	ND<20	ND<20	ND<20	ND<20	--	--	
4/7/2003	--	ND<1000	--	ND<500000	ND<20	--	ND<20	ND<20	ND<20	ND<20	--	--	
7/7/2003	--	ND<1000	--	ND<500000	ND<20	--	ND<20	ND<20	ND<20	ND<20	--	--	
10/9/2003	--	ND<200	--	ND<1000	ND<4.0	--	ND<4.0	ND<4.0	ND<4.0	ND<4.0	--	--	
1/14/2004	--	ND<200	--	ND<1000	ND<4.0	--	6.5	ND<4.0	ND<4.0	ND<4.0	--	--	
4/28/2004	--	150	--	ND<1000	ND<0.5	--	ND<0.5	ND<1	ND<1	ND<1	--	--	
7/12/2004	--	210	--	ND<4000	ND<3	--	14	ND<5	ND<5	ND<5	--	--	
10/25/2004	--	38	--	ND<100	ND<1.0	--	2.0	ND<2.0	ND<1.0	ND<1.0	--	--	
1/17/2005	--	110	--	ND<100	ND<1.0	--	3.6	ND<2.0	ND<1.0	ND<1.0	--	--	
4/6/2005	--	ND<25	--	73000	ND<2.5	--	ND<2.5	ND<2.5	ND<2.5	ND<2.5	--	--	
7/8/2005	--	29	--	ND<50	ND<0.50	--	1.2	ND<0.50	ND<0.50	ND<0.50	--	--	
10/7/2005	--	210	--	ND<250	ND<0.50	--	26	ND<0.50	ND<0.50	ND<0.50	--	--	
1/27/2006	--	280	--	ND<2500	ND<5.0	--	ND<5.0	ND<5.0	ND<5.0	ND<5.0	--	--	

**Table 2a**  
**ADDITIONAL HISTORIC ANALYTICAL RESULTS**

**76 Station 1156**

Date Sampled	TPH-D (µg/l)	TBA (µg/l)	Ethanol (8015B) (mg/l)	Ethanol (8260B) (µg/l)	Ethylene-dibromide (EDB) (µg/l)	EDB (504) (µg/l)	1,2-DCA (EDC) (µg/l)	DIPE (µg/l)	ETBE (µg/l)	TAME (µg/l)	Total Oil and Grease (mg/l)	Acenaphthylene (µg/l)	Comments
4/28/2006	--	130	--	ND<250	ND<0.50	--	0.97	ND<0.50	ND<0.50	ND<0.50	--	--	
7/28/2006	--	64	--	ND<250	ND<0.50	--	5.8	ND<0.50	ND<0.50	ND<0.50	--	--	
10/27/2006	--	54	--	ND<250	ND<0.50	--	1.5	ND<0.50	ND<0.50	ND<0.50	--	--	
1/10/2007	--	33	--	310	ND<0.50	--	1.9	ND<0.50	ND<0.50	ND<0.50	--	--	
4/13/2007	--	82	--	ND<250	ND<0.50	--	0.77	ND<0.50	ND<0.50	ND<0.50	--	--	
7/19/2007	--	13	--	ND<250	ND<0.50	--	ND<0.50	ND<0.50	ND<0.50	ND<0.50	--	--	
10/8/2007	--	ND<20	--	ND<500	ND<1.0	--	ND<1.0	ND<1.0	ND<1.0	ND<1.0	--	--	
1/9/2008	--	ND<20	--	ND<500	ND<1.0	--	ND<1.0	ND<1.0	ND<1.0	ND<1.0	--	--	
4/4/2008	--	27	--	ND<250	ND<0.50	--	1.0	ND<0.50	ND<0.50	ND<0.50	--	--	
7/3/2008	--	27	--	ND<250	ND<0.50	--	1.4	ND<0.50	ND<0.50	ND<0.50	--	--	
10/3/2008	96	ND<10	--	ND<250	ND<0.50	--	ND<0.50	ND<0.50	ND<0.50	ND<0.50	--	--	
1/22/2009	ND<50	ND<10	--	ND<250	ND<0.50	--	ND<0.50	ND<0.50	ND<0.50	ND<0.50	--	--	
4/13/2009	110	39	--	ND<250	ND<0.50	--	1.4	ND<0.50	ND<0.50	ND<0.50	--	--	
7/23/2009	85	42	--	ND<250	ND<0.50	--	1.5	ND<0.50	ND<0.50	ND<0.50	--	--	
2/1/2010	80	--	--	--	--	--	--	--	--	--	--	--	
8/2/2010	120	--	--	--	ND<0.50	ND<0.010	1.4	--	--	--	--	--	
<b>MW-4B</b>													
11/1/2010	ND<50	ND<10	--	ND<250	ND<0.50	--	ND<0.50	ND<0.50	ND<0.50	ND<0.50	--	--	
1/31/2011	ND<50	ND<10	--	ND<250	ND<0.50	--	ND<0.50	ND<0.50	ND<0.50	ND<0.50	--	--	
4/26/2011	ND<50	25	--	ND<250	ND<0.50	--	ND<0.50	ND<0.50	ND<0.50	ND<0.50	--	--	
<b>MW-5</b>													
7/18/2002	--	ND<20	--	ND<500000	ND<2.0	--	ND<2.0	ND<2.0	ND<2.0	ND<2.0	--	--	
10/7/2002	--	ND<100	--	ND<500000	ND<2.0	--	ND<2.0	ND<2.0	ND<2.0	ND<2.0	--	--	
1/6/2003	ND<50	ND<100	--	ND<500000	ND<2.0	--	ND<2.0	ND<2.0	ND<2.0	ND<2.0	--	--	
4/7/2003	--	ND<500	--	ND<250000	ND<10	--	ND<10	ND<10	ND<10	ND<10	--	--	
7/7/2003	--	ND<200	--	ND<100000	ND<4.0	--	ND<4.0	ND<4.0	ND<4.0	ND<4.0	--	--	
10/9/2003	--	ND<200	--	ND<1000	ND<4.0	--	ND<4.0	ND<4.0	ND<4.0	ND<4.0	--	--	
1/14/2004	--	ND<2000	--	ND<10000	ND<40	--	ND<40	ND<40	ND<40	ND<40	--	--	
4/28/2004	--	ND<12	--	ND<1000	ND<0.5	--	1.8	ND<1	ND<1	ND<1	--	--	
7/12/2004	--	ND<12	--	ND<800	ND<0.5	--	0.76	ND<1	ND<1	ND<1	--	--	
10/25/2004	--	ND<500	--	ND<5000	ND<50	--	ND<50	ND<100	ND<50	ND<50	--	--	
1/17/2005	--	100	--	ND<250	ND<2.5	--	ND<2.5	ND<5.0	ND<2.5	ND<2.5	--	--	
4/6/2005	--	7.6	--	ND<50	ND<0.50	--	1.4	ND<0.50	ND<0.50	ND<0.50	--	--	
7/8/2005	--	180	--	ND<500	ND<5.0	--	ND<5.0	ND<5.0	ND<5.0	ND<5.0	--	--	
10/7/2005	--	ND<10	--	ND<250	ND<0.50	--	1.0	ND<0.50	ND<0.50	ND<0.50	--	--	
1/27/2006	--	1000	--	ND<2500	ND<5.0	--	ND<5.0	ND<5.0	ND<5.0	ND<5.0	--	--	

**Table 2a**  
**ADDITIONAL HISTORIC ANALYTICAL RESULTS**

**76 Station 1156**

Date Sampled	TPH-D (µg/l)	TBA (µg/l)	Ethanol (8015B) (mg/l)	Ethanol (8260B) (µg/l)	Ethylene-dibromide (EDB) (µg/l)	EDB (504) (µg/l)	1,2-DCA (EDC) (µg/l)	DIPE (µg/l)	ETBE (µg/l)	TAME (µg/l)	Total Oil and Grease (mg/l)	Acenaphthylene (µg/l)	Comments
4/28/2006	--	130	--	ND<250	ND<0.50	--	0.95	ND<0.50	ND<0.50	ND<0.50	--	--	
7/28/2006	--	ND<100	--	ND<2500	ND<5.0	--	ND<5.0	ND<5.0	ND<5.0	ND<5.0	--	--	
10/27/2006	--	43	--	ND<250	ND<0.50	--	1.5	ND<0.50	ND<0.50	ND<0.50	--	--	
1/10/2007	--	28	--	ND<250	ND<0.50	--	1.7	ND<0.50	ND<0.50	ND<0.50	--	--	
4/13/2007	--	ND<10	--	ND<250	ND<0.50	--	0.84	ND<0.50	ND<0.50	ND<0.50	--	--	
7/19/2007	--	ND<10	--	ND<250	ND<0.50	--	ND<5.0	ND<0.50	ND<0.50	ND<0.50	--	--	
10/8/2007	--	ND<10	--	ND<250	ND<0.50	--	1.3	ND<0.50	ND<0.50	ND<0.50	--	--	
1/9/2008	--	ND<10	--	ND<250	ND<0.50	--	1.2	ND<0.50	ND<0.50	ND<0.50	--	--	
4/4/2008	--	ND<10	--	ND<250	ND<0.50	--	1.4	ND<0.50	ND<0.50	ND<0.50	--	--	
7/3/2008	--	ND<10	--	ND<250	ND<0.50	--	1.5	ND<0.50	ND<0.50	ND<0.50	--	--	
10/3/2008	60	ND<10	--	ND<250	ND<0.50	--	ND<0.50	ND<0.50	ND<0.50	ND<0.50	--	--	
1/22/2009	ND<50	ND<10	--	ND<250	ND<0.50	--	ND<0.50	ND<0.50	ND<0.50	ND<0.50	--	--	
4/13/2009	ND<50	ND<10	--	ND<250	ND<0.50	--	1.2	ND<0.50	ND<0.50	ND<0.50	--	--	
7/23/2009	ND<50	ND<10	--	ND<250	ND<0.50	--	1.8	ND<0.50	ND<0.50	ND<0.50	--	--	
2/1/2010	ND<50	--	--	--	--	--	--	--	--	--	--	--	
8/2/2010	ND<50	--	--	--	ND<0.50	--	ND<0.50	--	--	--	--	--	
1/31/2011	ND<50	ND<10	--	ND<250	ND<0.50	--	1.6	ND<0.50	ND<0.50	ND<0.50	--	--	
<b>MW-6</b>													
7/18/2002	--	ND<20	--	ND<500000	ND<2.0	--	ND<2.0	ND<2.0	ND<2.0	ND<2.0	--	--	
10/7/2002	--	ND<100	--	ND<500000	ND<2.0	--	ND<2.0	ND<2.0	ND<2.0	ND<2.0	--	--	
1/6/2003	--	ND<100	--	ND<500000	ND<2.0	--	ND<2.0	ND<2.0	ND<2.0	ND<2.0	--	--	
4/7/2003	--	ND<100	--	ND<500000	ND<2.0	--	ND<2.0	ND<2.0	ND<2.0	ND<2.0	--	--	
7/7/2003	--	ND<100	--	ND<500000	ND<2.0	--	ND<2.0	ND<2.0	ND<2.0	ND<2.0	--	--	
10/9/2003	--	ND<100	--	ND<500	ND<2.0	--	ND<2.0	ND<2.0	ND<2.0	ND<2.0	--	--	
1/14/2004	--	ND<100	--	ND<500	ND<2.0	--	ND<2.0	ND<2.0	ND<2.0	ND<2.0	--	--	
4/28/2004	--	ND<12	--	ND<1000	ND<0.5	--	ND<0.5	ND<1	ND<1	ND<1	--	--	
7/12/2004	--	ND<12	--	ND<800	ND<0.5	--	ND<0.5	ND<1	ND<1	ND<1	--	--	
10/25/2004	--	ND<5.0	--	ND<50	ND<0.50	--	ND<0.50	ND<1.0	ND<0.50	ND<0.50	--	--	
1/17/2005	--	ND<5.0	--	ND<50	ND<0.50	--	ND<0.50	ND<1.0	ND<0.50	ND<0.50	--	--	
4/6/2005	--	ND<5.0	--	ND<50	ND<0.50	--	ND<0.50	ND<0.50	ND<0.50	ND<0.50	--	--	
7/8/2005	--	ND<5.0	--	ND<50	ND<0.50	--	ND<0.50	ND<0.50	ND<0.50	ND<0.50	--	--	
10/7/2005	--	ND<10	--	ND<250	ND<0.50	--	ND<0.50	ND<0.50	ND<0.50	ND<0.50	--	--	
1/27/2006	--	ND<10	--	ND<250	ND<0.50	--	ND<0.50	ND<0.50	ND<0.50	ND<0.50	--	--	
4/28/2006	--	ND<10	--	ND<250	ND<0.50	--	ND<0.50	ND<0.50	ND<0.50	ND<0.50	--	--	
7/28/2006	--	ND<10	--	ND<250	ND<0.50	--	ND<0.50	ND<0.50	ND<0.50	ND<0.50	--	--	
10/27/2006	--	ND<10	--	ND<250	ND<0.50	--	ND<0.50	ND<0.50	ND<0.50	ND<0.50	--	--	



**Table 2a**  
**ADDITIONAL HISTORIC ANALYTICAL RESULTS**

**76 Station 1156**

Date Sampled	TPH-D (µg/l)	TBA (µg/l)	Ethanol (8015B) (mg/l)	Ethanol (8260B) (µg/l)	Ethylene-dibromide (EDB) (µg/l)	EDB (504) (µg/l)	1,2-DCA (EDC) (µg/l)	DIPE (µg/l)	ETBE (µg/l)	TAME (µg/l)	Total Oil and Grease (mg/l)	Acenaphthylene (µg/l)	Comments
1/10/2007	--	ND<10	--	ND<250	ND<0.50	--	ND<0.50	ND<0.50	ND<0.50	ND<0.50	--	--	
4/13/2007	--	ND<10	--	ND<250	ND<0.50	--	ND<0.50	ND<0.50	ND<0.50	ND<0.50	--	--	
7/19/2007	--	ND<10	--	ND<250	ND<0.50	--	ND<0.50	ND<0.50	ND<0.50	ND<0.50	--	--	
10/8/2007	--	ND<10	--	ND<250	ND<0.50	--	ND<0.50	ND<0.50	ND<0.50	ND<0.50	--	--	
1/9/2008	--	ND<10	--	ND<250	ND<0.50	--	ND<0.50	ND<0.50	ND<0.50	ND<0.50	--	--	
4/4/2008	--	ND<10	--	ND<250	ND<0.50	--	ND<0.50	ND<0.50	ND<0.50	ND<0.50	--	--	
7/3/2008	--	ND<10	--	ND<250	ND<0.50	--	ND<0.50	ND<0.50	ND<0.50	ND<0.50	--	--	
10/3/2008	ND<50	ND<10	--	ND<250	ND<0.50	--	ND<0.50	ND<0.50	ND<0.50	ND<0.50	--	--	
1/22/2009	ND<50	ND<10	--	ND<250	ND<0.50	--	ND<0.50	ND<0.50	ND<0.50	ND<0.50	--	--	
4/13/2009	ND<50	ND<10	--	ND<250	ND<0.50	--	ND<0.50	ND<0.50	ND<0.50	ND<0.50	--	--	
<b>MW-7</b>													
7/18/2002	--	33000	--	ND<500000	ND<20	--	ND<20	ND<20	ND<20	ND<20	--	--	
10/7/2002	--	26000	--	D<1000000	ND<400	--	ND<400	ND<400	ND<400	ND<400	--	--	
1/6/2003	ND<50	ND<10000	--	D<5000000	ND<200	--	ND<200	ND<200	ND<200	ND<200	--	--	
4/7/2003	--	ND<40000	--	D<2000000	ND<800	--	ND<800	ND<800	ND<800	ND<800	--	--	
7/7/2003	--	27000	--	D<1000000	ND<400	--	ND<400	ND<400	ND<400	ND<400	--	--	
10/9/2003	--	ND<25000	--	ND<130000	ND<500	--	ND<500	ND<500	ND<500	ND<500	--	--	
1/14/2004	--	ND<40000	--	ND<200000	ND<800	--	ND<800	ND<800	ND<800	ND<800	--	--	
4/28/2004	--	9200	--	ND<1000	ND<0.5	--	6.8	ND<1	ND<1	12	--	--	
7/12/2004	--	4600	--	ND<8000	ND<5	--	5.1	ND<10	ND<10	ND<10	--	--	
10/25/2004	--	3900	--	ND<5000	ND<50	--	ND<50	ND<100	ND<50	ND<50	--	--	
1/17/2005	--	4200	--	ND<5000	ND<50	--	ND<50	ND<100	ND<50	ND<50	--	--	
4/6/2005	--	4200	--	ND<10000	ND<0.50	--	6.4	ND<0.50	ND<0.50	9.3	--	--	
7/8/2005	--	4300	--	ND<5000	ND<50	--	ND<50	ND<50	ND<50	ND<50	--	--	
10/7/2005	--	1100	--	ND<12000	ND<25	--	ND<25	ND<25	ND<25	ND<25	--	--	
1/27/2006	--	1600	--	ND<25000	ND<50	--	ND<50	ND<50	ND<50	ND<50	--	--	
4/28/2006	--	2900	--	ND<250	ND<0.50	--	3.4	ND<0.50	ND<0.50	6.3	--	--	
7/28/2006	--	1300	--	ND<6200	ND<12	--	ND<12	ND<12	ND<12	ND<12	--	--	
10/27/2006	--	1700	--	ND<2500	ND<5.0	--	ND<5.0	ND<5.0	ND<5.0	ND<5.0	--	--	
1/10/2007	12000	1300	--	ND<2500	ND<5.0	--	ND<5.0	ND<5.0	ND<5.0	ND<5.0	--	--	
7/19/2007	--	ND<100	--	ND<2500	ND<5.0	--	ND<5.0	ND<5.0	ND<5.0	ND<5.0	--	--	
10/8/2007	--	ND<500	--	ND<12000	ND<25	--	ND<25	ND<25	ND<25	ND<25	--	--	
1/9/2008	--	2700	--	ND<250	ND<0.50	--	1.2	ND<0.50	ND<0.50	1.1	--	--	
4/4/2008	--	1400	--	ND<6200	ND<12	--	ND<12	ND<12	ND<12	ND<12	--	--	
7/3/2008	--	940	--	ND<250	ND<0.50	--	2.2	ND<0.50	ND<0.50	1.2	--	--	
10/3/2008	ND<50	540	--	ND<1200	ND<2.5	--	ND<2.5	ND<2.5	ND<2.5	ND<2.5	--	--	

**Table 2a**  
**ADDITIONAL HISTORIC ANALYTICAL RESULTS**

**76 Station 1156**

Date Sampled	TPH-D (µg/l)	TBA (µg/l)	Ethanol (8015B) (mg/l)	Ethanol (8260B) (µg/l)	Ethylene- dibromide (EDB) (µg/l)	EDB (504) (µg/l)	1,2-DCA (EDC) (µg/l)	DIPE (µg/l)	ETBE (µg/l)	TAME (µg/l)	Total Oil and Grease (mg/l)	Acenaph- thylene (µg/l)	Comments
1/22/2009	ND<50	370	--	ND<1200	ND<2.5	--	ND<2.5	ND<2.5	ND<2.5	ND<2.5	--	--	
4/13/2009	ND<50	420	--	ND<5000	ND<10	--	ND<10	ND<10	ND<10	ND<10	--	--	
7/23/2009	ND<50	370	--	ND<2500	ND<5.0	--	ND<5.0	ND<5.0	ND<5.0	ND<5.0	--	--	
2/1/2010	53	--	--	--	--	--	--	--	--	--	--	--	
8/2/2010	ND<50	--	--	--	ND<0.50	--	1.9	--	--	--	--	--	
1/31/2011	ND<50	160	--	ND<250	ND<0.50	--	1.3	ND<0.50	ND<0.50	ND<0.50	--	--	
<b>MW-8</b>													
1/18/2008	--	ND<10	--	ND<250	ND<0.50	--	ND<0.50	ND<0.50	ND<0.50	ND<0.50	--	--	
4/4/2008	--	ND<10	--	ND<250	ND<0.50	--	ND<0.50	ND<0.50	ND<0.50	ND<0.50	--	--	
7/3/2008	--	ND<10	--	ND<250	ND<0.50	--	ND<0.50	ND<0.50	ND<0.50	ND<0.50	--	--	
10/3/2008	ND<50	ND<10	--	ND<250	ND<0.50	--	ND<0.50	ND<0.50	ND<0.50	ND<0.50	--	--	
1/22/2009	64	ND<10	--	ND<250	ND<0.50	--	ND<0.50	ND<0.50	ND<0.50	ND<0.50	--	--	
4/13/2009	ND<50	ND<10	--	ND<250	ND<0.50	--	ND<0.50	ND<0.50	ND<0.50	ND<0.50	--	--	
7/23/2009	ND<50	ND<10	--	ND<250	ND<0.50	--	ND<0.50	ND<0.50	ND<0.50	ND<0.50	--	--	
2/1/2010	ND<50	--	--	--	--	--	--	--	--	--	--	--	

**Table 2b  
ADDITIONAL HISTORIC ANALYTICAL RESULTS**

**76 Station 1156**

Date Sampled	Bromo-dichloro-methane (µg/l)	Bromo-form (µg/l)	Bromo-methane (µg/l)	Carbon Tetra-chloride (µg/l)	Chloro-benzene (µg/l)	Chloro-ethane (µg/l)	Chloroform (µg/l)	Chloro-methane (µg/l)	Dibromo-chloro-methane (µg/l)	1,2-Dichloro-benzene (µg/l)	1,3-Dichloro-benzene (µg/l)	1,4-Dichloro-benzene (µg/l)	Comments
<b>MW-1</b>													
7/20/1999	--	--	--	--	12	--	--	--	--	3.9	--	--	
9/28/1999	--	--	--	--	--	--	--	--	--	--	--	--	
1/7/2000	--	--	--	--	--	--	--	--	--	--	--	--	
3/31/2000	--	--	--	--	--	--	--	--	--	6.2	--	--	
7/14/2000	--	--	--	--	--	--	--	--	--	--	--	--	
10/3/2000	--	--	--	--	--	--	--	--	--	--	--	--	
1/3/2001	--	--	--	--	--	--	--	--	--	--	--	--	
4/4/2001	--	--	--	--	5.6	--	--	--	--	4.6	--	--	
7/17/2001	--	--	--	--	--	--	--	--	--	18	--	--	
10/5/2001	--	--	--	--	--	--	--	--	--	--	--	--	
1/28/2002	--	--	--	--	--	--	--	--	--	--	--	--	
4/25/2002	--	--	--	--	--	--	--	--	--	--	--	--	
7/18/2002	--	--	--	--	5.9	1.1	--	--	--	5.8	--	1.3	
10/7/2002	--	--	--	--	--	--	--	--	--	--	--	--	
1/6/2003	--	--	--	--	--	--	--	--	--	--	--	--	
4/7/2003	--	--	--	--	--	--	--	--	--	--	--	--	
7/7/2003	--	--	--	--	ND<120	--	--	--	--	--	--	--	
10/9/2003	--	--	--	--	--	--	--	--	--	--	--	--	
1/14/2004	--	--	--	--	--	--	--	--	--	--	--	--	
4/28/2004	--	--	--	--	--	--	--	--	--	--	--	--	
7/12/2004	ND<10	ND<10	ND<20	ND<10	ND<10	ND<10	ND<10	ND<10	ND<10	ND<2	ND<2	ND<2	
10/25/2004	--	--	--	--	--	--	--	--	--	--	--	--	
1/17/2005	--	--	--	--	--	--	--	--	--	--	--	--	
4/6/2005	--	--	--	--	--	--	--	--	--	--	--	--	
7/8/2005	ND<0.50	ND<2.0	ND<1.0	ND<0.50	12	1.0	ND<0.50	ND<1.0	ND<0.50	9.0	ND<0.50	1.2	
10/7/2005	--	--	--	--	--	--	--	--	--	--	--	--	
1/27/2006	--	--	--	--	--	--	--	--	--	--	--	--	
4/28/2006	--	--	--	--	--	--	--	--	--	--	--	--	
7/28/2006	ND<0.50	ND<0.50	ND<1.0	ND<0.50	ND<0.50	ND<0.50	ND<0.50	ND<0.50	ND<0.50	ND<0.50	ND<0.50	ND<0.50	
10/27/2006	--	--	--	--	--	--	--	--	--	--	--	--	
1/10/2007	--	--	--	--	--	--	--	--	--	--	--	--	
4/13/2007	--	--	--	--	--	--	--	--	--	--	--	--	
7/19/2007	ND<50	ND<50	ND<100	ND<50	ND<50	ND<50	ND<50	ND<50	ND<50	ND<50	ND<50	ND<50	
1/9/2008	--	--	--	--	--	--	--	--	--	--	--	--	
4/4/2008	--	--	--	--	--	--	--	--	--	--	--	--	

**Table 2b  
ADDITIONAL HISTORIC ANALYTICAL RESULTS**

**76 Station 1156**

Date Sampled	Bromo-dichloro-methane (µg/l)	Bromo-form (µg/l)	Bromo-methane (µg/l)	Carbon Tetra-chloride (µg/l)	Chloro-benzene (µg/l)	Chloro-ethane (µg/l)	Chloroform (µg/l)	Chloro-methane (µg/l)	Dibromo-chloro-methane (µg/l)	1,2-Dichloro-benzene (µg/l)	1,3-Dichloro-benzene (µg/l)	1,4-Dichloro-benzene (µg/l)	Comments
7/3/2008	ND<12	ND<12	ND<25	ND<12	ND<12	ND<12	ND<12	ND<12	ND<12	ND<12	ND<12	ND<12	
10/3/2008	--	--	--	--	--	--	--	--	--	--	--	--	
1/22/2009	--	--	--	--	--	--	--	--	--	--	--	--	
4/13/2009	--	--	--	--	--	--	--	--	--	--	--	--	
7/23/2009	--	--	--	--	--	--	--	--	--	--	--	--	
2/1/2010	--	--	--	--	--	--	--	--	--	--	--	--	
8/2/2010	--	--	--	--	--	--	--	--	--	--	--	--	
<b>MW-1B</b>													
11/1/2010	--	--	--	--	--	--	--	--	--	--	--	--	
1/31/2011	--	--	--	--	--	--	--	--	--	--	--	--	
4/26/2011	--	--	--	--	--	--	--	--	--	--	--	--	
<b>MW-2</b>													
9/28/1999	--	--	--	--	--	--	--	--	--	--	--	--	
4/4/2001	--	--	--	--	--	--	--	--	--	--	--	--	
7/17/2001	--	--	--	--	--	--	--	--	--	--	--	--	
7/18/2002	--	--	--	--	--	--	--	--	--	--	--	--	
10/7/2002	--	--	--	--	--	--	--	--	--	--	--	--	
1/6/2003	--	--	--	--	--	--	--	--	--	--	--	--	
4/7/2003	--	--	--	--	--	--	--	--	--	--	--	--	
7/7/2003	--	--	--	--	--	--	--	--	--	--	--	--	
10/9/2003	--	--	--	--	--	--	--	--	--	--	--	--	
1/14/2004	--	--	--	--	--	--	--	--	--	--	--	--	
4/28/2004	--	--	--	--	--	--	--	--	--	--	--	--	
7/12/2004	--	--	--	--	--	--	--	--	--	--	--	--	
10/25/2004	--	--	--	--	--	--	--	--	--	--	--	--	
1/17/2005	--	--	--	--	--	--	--	--	--	--	--	--	
4/6/2005	--	--	--	--	--	--	--	--	--	--	--	--	
7/8/2005	--	--	--	--	--	--	--	--	--	--	--	--	
10/7/2005	--	--	--	--	--	--	--	--	--	--	--	--	
1/27/2006	--	--	--	--	--	--	--	--	--	--	--	--	
4/28/2006	--	--	--	--	--	--	--	--	--	--	--	--	
7/28/2006	--	--	--	--	--	--	--	--	--	--	--	--	
10/27/2006	--	--	--	--	--	--	--	--	--	--	--	--	
1/10/2007	--	--	--	--	--	--	--	--	--	--	--	--	
4/13/2007	--	--	--	--	--	--	--	--	--	--	--	--	
7/19/2007	--	--	--	--	--	--	--	--	--	--	--	--	

**Table 2b  
ADDITIONAL HISTORIC ANALYTICAL RESULTS**

**76 Station 1156**

Date Sampled	Bromo-dichloro-methane (µg/l)	Bromo-form (µg/l)	Bromo-methane (µg/l)	Carbon Tetra-chloride (µg/l)	Chloro-benzene (µg/l)	Chloro-ethane (µg/l)	Chloroform (µg/l)	Chloro-methane (µg/l)	Dibromo-chloro-methane (µg/l)	1,2-Dichloro-benzene (µg/l)	1,3-Dichloro-benzene (µg/l)	1,4-Dichloro-benzene (µg/l)	Comments
10/8/2007	--	--	--	--	--	--	--	--	--	--	--	--	
1/9/2008	--	--	--	--	--	--	--	--	--	--	--	--	
4/4/2008	--	--	--	--	--	--	--	--	--	--	--	--	
7/3/2008	--	--	--	--	--	--	--	--	--	--	--	--	
10/3/2008	--	--	--	--	--	--	--	--	--	--	--	--	
1/22/2009	--	--	--	--	--	--	--	--	--	--	--	--	
4/13/2009	--	--	--	--	--	--	--	--	--	--	--	--	
7/23/2009	--	--	--	--	--	--	--	--	--	--	--	--	
2/1/2010	--	--	--	--	--	--	--	--	--	--	--	--	
8/2/2010	--	--	--	--	--	--	--	--	--	--	--	--	
<b>MW-2B</b>													
11/1/2010	--	--	--	--	--	--	--	--	--	--	--	--	
1/31/2011	--	--	--	--	--	--	--	--	--	--	--	--	
4/26/2011	--	--	--	--	--	--	--	--	--	--	--	--	
<b>MW-3</b>													
9/28/1999	--	--	--	--	--	--	--	--	--	--	--	--	
4/4/2001	--	--	--	--	--	--	--	--	--	--	--	--	
7/17/2001	--	--	--	--	--	--	--	--	--	--	--	--	
7/18/2002	--	--	--	--	--	--	--	--	--	--	--	--	
10/7/2002	--	--	--	--	--	--	--	--	--	--	--	--	
1/6/2003	--	--	--	--	--	--	--	--	--	--	--	--	
4/7/2003	--	--	--	--	--	--	--	--	--	--	--	--	
7/7/2003	--	--	--	--	--	--	--	--	--	--	--	--	
10/9/2003	--	--	--	--	--	--	--	--	--	--	--	--	
1/14/2004	--	--	--	--	--	--	--	--	--	--	--	--	
4/28/2004	--	--	--	--	--	--	--	--	--	--	--	--	
7/12/2004	--	--	--	--	--	--	--	--	--	--	--	--	
10/25/2004	--	--	--	--	--	--	--	--	--	--	--	--	
1/17/2005	--	--	--	--	--	--	--	--	--	--	--	--	
4/6/2005	--	--	--	--	--	--	--	--	--	--	--	--	
7/8/2005	--	--	--	--	--	--	--	--	--	--	--	--	
10/7/2005	--	--	--	--	--	--	--	--	--	--	--	--	
1/27/2006	--	--	--	--	--	--	--	--	--	--	--	--	
4/28/2006	--	--	--	--	--	--	--	--	--	--	--	--	
7/28/2006	--	--	--	--	--	--	--	--	--	--	--	--	
10/27/2006	--	--	--	--	--	--	--	--	--	--	--	--	

**Table 2b  
ADDITIONAL HISTORIC ANALYTICAL RESULTS**

**76 Station 1156**

Date Sampled	Bromo-dichloro-methane (µg/l)	Bromo-form (µg/l)	Bromo-methane (µg/l)	Carbon Tetra-chloride (µg/l)	Chloro-benzene (µg/l)	Chloro-ethane (µg/l)	Chloroform (µg/l)	Chloro-methane (µg/l)	Dibromo-chloro-methane (µg/l)	1,2-Dichloro-benzene (µg/l)	1,3-Dichloro-benzene (µg/l)	1,4-Dichloro-benzene (µg/l)	Comments
1/10/2007	--	--	--	--	--	--	--	--	--	--	--	--	
4/13/2007	--	--	--	--	--	--	--	--	--	--	--	--	
7/19/2007	--	--	--	--	--	--	--	--	--	--	--	--	
10/8/2007	--	--	--	--	--	--	--	--	--	--	--	--	
1/9/2008	--	--	--	--	--	--	--	--	--	--	--	--	
4/4/2008	--	--	--	--	--	--	--	--	--	--	--	--	
7/3/2008	--	--	--	--	--	--	--	--	--	--	--	--	
10/3/2008	--	--	--	--	--	--	--	--	--	--	--	--	
1/22/2009	--	--	--	--	--	--	--	--	--	--	--	--	
4/13/2009	--	--	--	--	--	--	--	--	--	--	--	--	
7/23/2009	--	--	--	--	--	--	--	--	--	--	--	--	
2/1/2010	--	--	--	--	--	--	--	--	--	--	--	--	
8/2/2010	--	--	--	--	--	--	--	--	--	--	--	--	
<b>MW-3B</b>													
11/1/2010	--	--	--	--	--	--	--	--	--	--	--	--	
1/31/2011	--	--	--	--	--	--	--	--	--	--	--	--	
4/26/2011	--	--	--	--	--	--	--	--	--	--	--	--	
<b>MW-4</b>													
9/28/1999	--	--	--	--	--	--	--	--	--	--	--	--	
4/4/2001	--	--	--	--	--	--	--	--	--	--	--	--	
7/17/2001	--	--	--	--	--	--	--	--	--	--	--	--	
7/18/2002	--	--	--	--	--	--	--	--	--	--	--	--	
10/7/2002	--	--	--	--	--	--	--	--	--	--	--	--	
1/6/2003	--	--	--	--	--	--	--	--	--	--	--	--	
4/7/2003	--	--	--	--	--	--	--	--	--	--	--	--	
7/7/2003	--	--	--	--	--	--	--	--	--	--	--	--	
10/9/2003	--	--	--	--	--	--	--	--	--	--	--	--	
1/14/2004	--	--	--	--	--	--	--	--	--	--	--	--	
4/28/2004	--	--	--	--	--	--	--	--	--	--	--	--	
7/12/2004	--	--	--	--	--	--	--	--	--	--	--	--	
10/25/2004	--	--	--	--	--	--	--	--	--	--	--	--	
1/17/2005	--	--	--	--	--	--	--	--	--	--	--	--	
4/6/2005	--	--	--	--	--	--	--	--	--	--	--	--	
7/8/2005	--	--	--	--	--	--	--	--	--	--	--	--	
10/7/2005	--	--	--	--	--	--	--	--	--	--	--	--	
1/27/2006	--	--	--	--	--	--	--	--	--	--	--	--	

**Table 2b  
ADDITIONAL HISTORIC ANALYTICAL RESULTS**

**76 Station 1156**

Date Sampled	Bromo-dichloro-methane (µg/l)	Bromo-form (µg/l)	Bromo-methane (µg/l)	Carbon Tetra-chloride (µg/l)	Chloro-benzene (µg/l)	Chloro-ethane (µg/l)	Chloroform (µg/l)	Chloro-methane (µg/l)	Dibromo-chloro-methane (µg/l)	1,2-Dichloro-benzene (µg/l)	1,3-Dichloro-benzene (µg/l)	1,4-Dichloro-benzene (µg/l)	Comments
4/28/2006	--	--	--	--	--	--	--	--	--	--	--	--	
7/28/2006	--	--	--	--	--	--	--	--	--	--	--	--	
10/27/2006	--	--	--	--	--	--	--	--	--	--	--	--	
1/10/2007	--	--	--	--	--	--	--	--	--	--	--	--	
4/13/2007	--	--	--	--	--	--	--	--	--	--	--	--	
7/19/2007	--	--	--	--	--	--	--	--	--	--	--	--	
10/8/2007	--	--	--	--	--	--	--	--	--	--	--	--	
1/9/2008	--	--	--	--	--	--	--	--	--	--	--	--	
4/4/2008	--	--	--	--	--	--	--	--	--	--	--	--	
7/3/2008	--	--	--	--	--	--	--	--	--	--	--	--	
10/3/2008	--	--	--	--	--	--	--	--	--	--	--	--	
1/22/2009	--	--	--	--	--	--	--	--	--	--	--	--	
4/13/2009	--	--	--	--	--	--	--	--	--	--	--	--	
7/23/2009	--	--	--	--	--	--	--	--	--	--	--	--	
2/1/2010	--	--	--	--	--	--	--	--	--	--	--	--	
8/2/2010	--	--	--	--	--	--	--	--	--	--	--	--	
<b>MW-4B</b>													
11/1/2010	--	--	--	--	--	--	--	--	--	--	--	--	
1/31/2011	--	--	--	--	--	--	--	--	--	--	--	--	
4/26/2011	--	--	--	--	--	--	--	--	--	--	--	--	
<b>MW-5</b>													
7/18/2002	--	--	--	--	--	--	--	--	--	--	--	--	
10/7/2002	--	--	--	--	--	--	--	--	--	--	--	--	
1/6/2003	--	--	--	--	ND<0.50	--	--	--	--	--	--	--	
4/7/2003	--	--	--	--	--	--	--	--	--	--	--	--	
7/7/2003	--	--	--	--	--	--	--	--	--	--	--	--	
10/9/2003	--	--	--	--	--	--	--	--	--	--	--	--	
1/14/2004	--	--	--	--	--	--	--	--	--	--	--	--	
4/28/2004	--	--	--	--	--	--	--	--	--	--	--	--	
7/12/2004	--	--	--	--	--	--	--	--	--	--	--	--	
10/25/2004	--	--	--	--	--	--	--	--	--	--	--	--	
1/17/2005	--	--	--	--	--	--	--	--	--	--	--	--	
4/6/2005	--	--	--	--	--	--	--	--	--	--	--	--	
7/8/2005	--	--	--	--	--	--	--	--	--	--	--	--	
10/7/2005	--	--	--	--	--	--	--	--	--	--	--	--	
1/27/2006	--	--	--	--	--	--	--	--	--	--	--	--	

**Table 2b  
ADDITIONAL HISTORIC ANALYTICAL RESULTS**

**76 Station 1156**

Date Sampled	Bromo-dichloro-methane (µg/l)	Bromo-form (µg/l)	Bromo-methane (µg/l)	Carbon Tetra-chloride (µg/l)	Chloro-benzene (µg/l)	Chloro-ethane (µg/l)	Chloroform (µg/l)	Chloro-methane (µg/l)	Dibromo-chloro-methane (µg/l)	1,2-Dichloro-benzene (µg/l)	1,3-Dichloro-benzene (µg/l)	1,4-Dichloro-benzene (µg/l)	Comments
4/28/2006	--	--	--	--	--	--	--	--	--	--	--	--	
7/28/2006	--	--	--	--	--	--	--	--	--	--	--	--	
10/27/2006	--	--	--	--	--	--	--	--	--	--	--	--	
1/10/2007	--	--	--	--	--	--	--	--	--	--	--	--	
4/13/2007	--	--	--	--	--	--	--	--	--	--	--	--	
7/19/2007	--	--	--	--	--	--	--	--	--	--	--	--	
10/8/2007	--	--	--	--	--	--	--	--	--	--	--	--	
1/9/2008	--	--	--	--	--	--	--	--	--	--	--	--	
4/4/2008	--	--	--	--	--	--	--	--	--	--	--	--	
7/3/2008	--	--	--	--	--	--	--	--	--	--	--	--	
10/3/2008	--	--	--	--	--	--	--	--	--	--	--	--	
1/22/2009	--	--	--	--	--	--	--	--	--	--	--	--	
4/13/2009	--	--	--	--	--	--	--	--	--	--	--	--	
7/23/2009	--	--	--	--	--	--	--	--	--	--	--	--	
2/1/2010	--	--	--	--	--	--	--	--	--	--	--	--	
8/2/2010	--	--	--	--	--	--	--	--	--	--	--	--	
1/31/2011	--	--	--	--	--	--	--	--	--	--	--	--	
<b>MW-6</b>													
7/18/2002	--	--	--	--	--	--	--	--	--	--	--	--	
10/7/2002	--	--	--	--	--	--	--	--	--	--	--	--	
1/6/2003	--	--	--	--	--	--	--	--	--	--	--	--	
4/7/2003	--	--	--	--	--	--	--	--	--	--	--	--	
7/7/2003	--	--	--	--	--	--	--	--	--	--	--	--	
10/9/2003	--	--	--	--	--	--	--	--	--	--	--	--	
1/14/2004	--	--	--	--	--	--	--	--	--	--	--	--	
4/28/2004	--	--	--	--	--	--	--	--	--	--	--	--	
7/12/2004	--	--	--	--	--	--	--	--	--	--	--	--	
10/25/2004	--	--	--	--	--	--	--	--	--	--	--	--	
1/17/2005	--	--	--	--	--	--	--	--	--	--	--	--	
4/6/2005	--	--	--	--	--	--	--	--	--	--	--	--	
7/8/2005	--	--	--	--	--	--	--	--	--	--	--	--	
10/7/2005	--	--	--	--	--	--	--	--	--	--	--	--	
1/27/2006	--	--	--	--	--	--	--	--	--	--	--	--	
4/28/2006	--	--	--	--	--	--	--	--	--	--	--	--	
7/28/2006	--	--	--	--	--	--	--	--	--	--	--	--	
10/27/2006	--	--	--	--	--	--	--	--	--	--	--	--	



**Table 2b  
ADDITIONAL HISTORIC ANALYTICAL RESULTS**

**76 Station 1156**

Date Sampled	Bromo-dichloro-methane (µg/l)	Bromo-form (µg/l)	Bromo-methane (µg/l)	Carbon Tetra-chloride (µg/l)	Chloro-benzene (µg/l)	Chloro-ethane (µg/l)	Chloroform (µg/l)	Chloro-methane (µg/l)	Dibromo-chloro-methane (µg/l)	1,2-Dichloro-benzene (µg/l)	1,3-Dichloro-benzene (µg/l)	1,4-Dichloro-benzene (µg/l)	Comments
1/10/2007	--	--	--	--	--	--	--	--	--	--	--	--	
4/13/2007	--	--	--	--	--	--	--	--	--	--	--	--	
7/19/2007	--	--	--	--	--	--	--	--	--	--	--	--	
10/8/2007	--	--	--	--	--	--	--	--	--	--	--	--	
1/9/2008	--	--	--	--	--	--	--	--	--	--	--	--	
4/4/2008	--	--	--	--	--	--	--	--	--	--	--	--	
7/3/2008	--	--	--	--	--	--	--	--	--	--	--	--	
10/3/2008	--	--	--	--	--	--	--	--	--	--	--	--	
1/22/2009	--	--	--	--	--	--	--	--	--	--	--	--	
4/13/2009	--	--	--	--	--	--	--	--	--	--	--	--	
<b>MW-7</b>													
7/18/2002	--	--	--	--	--	--	--	--	--	--	--	--	
10/7/2002	--	--	--	--	--	--	--	--	--	--	--	--	
1/6/2003	--	--	--	--	ND<50	--	--	--	--	--	--	--	
4/7/2003	--	--	--	--	--	--	--	--	--	--	--	--	
7/7/2003	--	--	--	--	--	--	--	--	--	--	--	--	
10/9/2003	--	--	--	--	--	--	--	--	--	--	--	--	
1/14/2004	--	--	--	--	--	--	--	--	--	--	--	--	
4/28/2004	--	--	--	--	--	--	--	--	--	--	--	--	
7/12/2004	--	--	--	--	--	--	--	--	--	--	--	--	
10/25/2004	--	--	--	--	--	--	--	--	--	--	--	--	
1/17/2005	--	--	--	--	--	--	--	--	--	--	--	--	
4/6/2005	--	--	--	--	--	--	--	--	--	--	--	--	
7/8/2005	--	--	--	--	--	--	--	--	--	--	--	--	
10/7/2005	--	--	--	--	--	--	--	--	--	--	--	--	
1/27/2006	--	--	--	--	--	--	--	--	--	--	--	--	
4/28/2006	--	--	--	--	--	--	--	--	--	--	--	--	
7/28/2006	--	--	--	--	--	--	--	--	--	--	--	--	
10/27/2006	--	--	--	--	--	--	--	--	--	--	--	--	
1/10/2007	--	--	--	--	--	--	--	--	--	--	--	--	
7/19/2007	--	--	--	--	--	--	--	--	--	--	--	--	
10/8/2007	--	--	--	--	--	--	--	--	--	--	--	--	
1/9/2008	--	--	--	--	--	--	--	--	--	--	--	--	
4/4/2008	--	--	--	--	--	--	--	--	--	--	--	--	
7/3/2008	--	--	--	--	--	--	--	--	--	--	--	--	
10/3/2008	--	--	--	--	--	--	--	--	--	--	--	--	

**Table 2b  
ADDITIONAL HISTORIC ANALYTICAL RESULTS**

**76 Station 1156**

Date Sampled	Bromo- dichloro- methane (µg/l)	Bromo- form (µg/l)	Bromo- methane (µg/l)	Carbon Tetra- chloride (µg/l)	Chloro- benzene (µg/l)	Chloro- ethane (µg/l)	Chloroform (µg/l)	Chloro- methane (µg/l)	Dibromo- chloro- methane (µg/l)	1,2- Dichloro- benzene (µg/l)	1,3- Dichloro- benzene (µg/l)	1,4- Dichloro- benzene (µg/l)	Comments
1/22/2009	--	--	--	--	--	--	--	--	--	--	--	--	
4/13/2009	--	--	--	--	--	--	--	--	--	--	--	--	
7/23/2009	--	--	--	--	--	--	--	--	--	--	--	--	
2/1/2010	--	--	--	--	--	--	--	--	--	--	--	--	
8/2/2010	--	--	--	--	--	--	--	--	--	--	--	--	
1/31/2011	--	--	--	--	--	--	--	--	--	--	--	--	
<b>MW-8</b>													
1/18/2008	--	--	--	--	--	--	--	--	--	--	--	--	
4/4/2008	--	--	--	--	--	--	--	--	--	--	--	--	
7/3/2008	--	--	--	--	--	--	--	--	--	--	--	--	
10/3/2008	--	--	--	--	--	--	--	--	--	--	--	--	
1/22/2009	--	--	--	--	--	--	--	--	--	--	--	--	
4/13/2009	--	--	--	--	--	--	--	--	--	--	--	--	
7/23/2009	--	--	--	--	--	--	--	--	--	--	--	--	
2/1/2010	--	--	--	--	--	--	--	--	--	--	--	--	

**Table 2c  
ADDITIONAL HISTORIC ANALYTICAL RESULTS**

**76 Station 1156**

Date Sampled	Dichloro-difluoro-methane (µg/l)	1,1-DCA (µg/l)	1,1-DCE (µg/l)	cis-1,2-DCE (µg/l)	trans-1,2-DCE (µg/l)	1,2-Dichloro-propane (µg/l)	cis-1,3-Dichloro-propene (µg/l)	trans-1,3-Dichloro-propene (µg/l)	Hexa-chloro-butadiene (µg/l)	Methylene chloride (µg/l)	Naphthalene (µg/l)	n-Propyl-benzene (µg/l)	Comments
<b>MW-1</b>													
7/20/1999	--	2.0	--	3.6	--	0.92	--	--	--	--	600	--	
9/28/1999	--	--	--	--	--	--	--	--	--	--	534	--	
1/7/2000	--	--	--	--	--	--	--	--	--	--	1050	371	
3/31/2000	--	--	--	--	--	--	--	--	--	--	140	--	
7/14/2000	--	--	--	--	--	--	--	--	--	--	690	--	
10/3/2000	--	--	--	--	--	--	--	--	--	--	361	--	
1/3/2001	--	--	--	--	--	--	--	--	--	--	400	--	
4/4/2001	--	--	--	3.4	--	--	--	--	--	--	490	--	
7/17/2001	--	--	--	--	--	--	--	--	--	--	740	--	
10/5/2001	--	--	--	--	--	--	--	--	--	--	--	--	
1/28/2002	--	--	--	--	--	--	--	--	--	--	--	--	
4/25/2002	--	--	--	--	--	--	--	--	--	--	--	--	
7/18/2002	--	--	--	1.3	--	--	--	--	--	--	910	--	
10/7/2002	--	--	--	--	--	--	--	--	--	--	--	--	
1/6/2003	--	--	--	--	--	--	--	--	--	--	--	--	
4/7/2003	--	--	--	--	--	--	--	--	--	--	--	--	
7/7/2003	--	--	--	ND<120	--	--	--	--	--	--	850	--	
10/9/2003	--	--	--	--	--	--	--	--	--	--	--	--	
1/14/2004	--	--	--	--	--	--	--	--	--	--	--	--	
4/28/2004	--	--	--	--	--	--	--	--	--	--	--	--	
7/12/2004	ND<10	ND<10	ND<10	ND<10	ND<10	ND<10	ND<10	ND<10	ND<2	ND<20	450	--	
10/25/2004	--	--	--	--	--	--	--	--	--	--	--	--	
1/17/2005	--	--	--	--	--	--	--	--	--	--	--	--	
4/6/2005	--	--	--	--	--	--	--	--	--	--	--	--	
7/8/2005	ND<1.0	1.3	ND<0.50	3.1	ND<0.50	ND<0.50	ND<0.50	ND<0.50	ND<20	ND<5.0	250	--	
10/7/2005	--	--	--	--	--	--	--	--	--	--	--	--	
1/27/2006	--	--	--	--	--	--	--	--	--	--	--	--	
4/28/2006	--	--	--	--	--	--	--	--	--	--	--	--	
7/28/2006	ND<0.50	ND<0.50	ND<0.50	4.5	ND<0.50	ND<0.50	ND<0.50	ND<0.50	--	ND<1.0	--	--	
10/27/2006	--	--	--	--	--	--	--	--	--	--	--	--	
1/10/2007	--	--	--	--	--	--	--	--	--	--	--	--	
4/13/2007	--	--	--	--	--	--	--	--	--	--	--	--	
7/19/2007	ND<50	ND<50	ND<50	ND<50	ND<50	ND<50	ND<50	ND<50	--	ND<100	--	--	
1/9/2008	--	--	--	--	--	--	--	--	--	--	--	--	
4/4/2008	--	--	--	--	--	--	--	--	--	--	--	--	

**Table 2c**  
**ADDITIONAL HISTORIC ANALYTICAL RESULTS**

**76 Station 1156**

Date Sampled	Dichloro-difluoromethane (µg/l)	1,1-DCA (µg/l)	1,1-DCE (µg/l)	cis-1,2-DCE (µg/l)	trans-1,2-DCE (µg/l)	1,2-Dichloropropane (µg/l)	cis-1,3-Dichloropropene (µg/l)	trans-1,3-Dichloropropene (µg/l)	Hexachlorobutadiene (µg/l)	Methylene chloride (µg/l)	Naphthalene (µg/l)	n-Propylbenzene (µg/l)	Comments
7/3/2008	ND<12	ND<12	ND<12	ND<12	ND<12	ND<12	ND<12	ND<12	--	ND<25	--	--	
10/3/2008	--	--	--	--	--	--	--	--	--	--	--	--	
1/22/2009	--	--	--	--	--	--	--	--	--	--	--	--	
4/13/2009	--	--	--	--	--	--	--	--	--	--	--	--	
7/23/2009	--	--	--	--	--	--	--	--	--	--	--	--	
2/1/2010	--	--	--	--	--	--	--	--	--	--	--	--	
8/2/2010	--	--	--	--	--	--	--	--	--	--	--	--	
<b>MW-1B</b>													
11/1/2010	--	--	--	--	--	--	--	--	--	--	--	--	
1/31/2011	--	--	--	--	--	--	--	--	--	--	--	--	
4/26/2011	--	--	--	--	--	--	--	--	--	--	--	--	
<b>MW-2</b>													
9/28/1999	--	--	--	--	--	--	--	--	--	--	--	--	
4/4/2001	--	--	--	--	--	--	--	--	--	--	--	--	
7/17/2001	--	--	--	--	--	--	--	--	--	--	--	--	
7/18/2002	--	--	--	--	--	--	--	--	--	--	--	--	
10/7/2002	--	--	--	--	--	--	--	--	--	--	--	--	
1/6/2003	--	--	--	--	--	--	--	--	--	--	--	--	
4/7/2003	--	--	--	--	--	--	--	--	--	--	--	--	
7/7/2003	--	--	--	--	--	--	--	--	--	--	--	--	
10/9/2003	--	--	--	--	--	--	--	--	--	--	--	--	
1/14/2004	--	--	--	--	--	--	--	--	--	--	--	--	
4/28/2004	--	--	--	--	--	--	--	--	--	--	--	--	
7/12/2004	--	--	--	--	--	--	--	--	--	--	--	--	
10/25/2004	--	--	--	--	--	--	--	--	--	--	--	--	
1/17/2005	--	--	--	--	--	--	--	--	--	--	--	--	
4/6/2005	--	--	--	--	--	--	--	--	--	--	--	--	
7/8/2005	--	--	--	--	--	--	--	--	--	--	--	--	
10/7/2005	--	--	--	--	--	--	--	--	--	--	--	--	
1/27/2006	--	--	--	--	--	--	--	--	--	--	--	--	
4/28/2006	--	--	--	--	--	--	--	--	--	--	--	--	
7/28/2006	--	--	--	--	--	--	--	--	--	--	--	--	
10/27/2006	--	--	--	--	--	--	--	--	--	--	--	--	
1/10/2007	--	--	--	--	--	--	--	--	--	--	--	--	
4/13/2007	--	--	--	--	--	--	--	--	--	--	--	--	
7/19/2007	--	--	--	--	--	--	--	--	--	--	--	--	

**Table 2c  
ADDITIONAL HISTORIC ANALYTICAL RESULTS**

**76 Station 1156**

Date Sampled	Dichloro-difluoro-methane (µg/l)	1,1-DCA (µg/l)	1,1-DCE (µg/l)	cis-1,2-DCE (µg/l)	trans-1,2-DCE (µg/l)	1,2-Dichloro-propane (µg/l)	cis-1,3-Dichloro-propene (µg/l)	trans-1,3-Dichloro-propene (µg/l)	Hexa-chloro-butadiene (µg/l)	Methylene chloride (µg/l)	Naphthalene (µg/l)	n-Propylbenzene (µg/l)	Comments
10/8/2007	--	--	--	--	--	--	--	--	--	--	--	--	
1/9/2008	--	--	--	--	--	--	--	--	--	--	--	--	
4/4/2008	--	--	--	--	--	--	--	--	--	--	--	--	
7/3/2008	--	--	--	--	--	--	--	--	--	--	--	--	
10/3/2008	--	--	--	--	--	--	--	--	--	--	--	--	
1/22/2009	--	--	--	--	--	--	--	--	--	--	--	--	
4/13/2009	--	--	--	--	--	--	--	--	--	--	--	--	
7/23/2009	--	--	--	--	--	--	--	--	--	--	--	--	
2/1/2010	--	--	--	--	--	--	--	--	--	--	--	--	
8/2/2010	--	--	--	--	--	--	--	--	--	--	--	--	
<b>MW-2B</b>													
11/1/2010	--	--	--	--	--	--	--	--	--	--	--	--	
1/31/2011	--	--	--	--	--	--	--	--	--	--	--	--	
4/26/2011	--	--	--	--	--	--	--	--	--	--	--	--	
<b>MW-3</b>													
9/28/1999	--	--	--	--	--	--	--	--	--	--	--	--	
4/4/2001	--	--	--	--	--	--	--	--	--	--	--	--	
7/17/2001	--	--	--	--	--	--	--	--	--	--	--	--	
7/18/2002	--	--	--	--	--	--	--	--	--	--	--	--	
10/7/2002	--	--	--	--	--	--	--	--	--	--	--	--	
1/6/2003	--	--	--	--	--	--	--	--	--	--	--	--	
4/7/2003	--	--	--	--	--	--	--	--	--	--	--	--	
7/7/2003	--	--	--	--	--	--	--	--	--	--	--	--	
10/9/2003	--	--	--	--	--	--	--	--	--	--	--	--	
1/14/2004	--	--	--	--	--	--	--	--	--	--	--	--	
4/28/2004	--	--	--	--	--	--	--	--	--	--	--	--	
7/12/2004	--	--	--	--	--	--	--	--	--	--	--	--	
10/25/2004	--	--	--	--	--	--	--	--	--	--	--	--	
1/17/2005	--	--	--	--	--	--	--	--	--	--	--	--	
4/6/2005	--	--	--	--	--	--	--	--	--	--	--	--	
7/8/2005	--	--	--	--	--	--	--	--	--	--	--	--	
10/7/2005	--	--	--	--	--	--	--	--	--	--	--	--	
1/27/2006	--	--	--	--	--	--	--	--	--	--	--	--	
4/28/2006	--	--	--	--	--	--	--	--	--	--	--	--	
7/28/2006	--	--	--	--	--	--	--	--	--	--	--	--	
10/27/2006	--	--	--	--	--	--	--	--	--	--	--	--	

**Table 2c  
ADDITIONAL HISTORIC ANALYTICAL RESULTS**

**76 Station 1156**

Date Sampled	Dichloro-difluoromethane (µg/l)	1,1-DCA (µg/l)	1,1-DCE (µg/l)	cis-1,2-DCE (µg/l)	trans-1,2-DCE (µg/l)	1,2-Dichloropropane (µg/l)	cis-1,3-Dichloropropene (µg/l)	trans-1,3-Dichloropropene (µg/l)	Hexachlorobutadiene (µg/l)	Methylene chloride (µg/l)	Naphthalene (µg/l)	n-Propylbenzene (µg/l)	Comments
1/10/2007	--	--	--	--	--	--	--	--	--	--	--	--	
4/13/2007	--	--	--	--	--	--	--	--	--	--	--	--	
7/19/2007	--	--	--	--	--	--	--	--	--	--	--	--	
10/8/2007	--	--	--	--	--	--	--	--	--	--	--	--	
1/9/2008	--	--	--	--	--	--	--	--	--	--	--	--	
4/4/2008	--	--	--	--	--	--	--	--	--	--	--	--	
7/3/2008	--	--	--	--	--	--	--	--	--	--	--	--	
10/3/2008	--	--	--	--	--	--	--	--	--	--	--	--	
1/22/2009	--	--	--	--	--	--	--	--	--	--	--	--	
4/13/2009	--	--	--	--	--	--	--	--	--	--	--	--	
7/23/2009	--	--	--	--	--	--	--	--	--	--	--	--	
2/1/2010	--	--	--	--	--	--	--	--	--	--	--	--	
8/2/2010	--	--	--	--	--	--	--	--	--	--	--	--	
<b>MW-3B</b>													
11/1/2010	--	--	--	--	--	--	--	--	--	--	--	--	
1/31/2011	--	--	--	--	--	--	--	--	--	--	--	--	
4/26/2011	--	--	--	--	--	--	--	--	--	--	--	--	
<b>MW-4</b>													
9/28/1999	--	--	--	--	--	--	--	--	--	--	--	--	
4/4/2001	--	--	--	--	--	--	--	--	--	--	--	--	
7/17/2001	--	--	--	--	--	--	--	--	--	--	--	--	
7/18/2002	--	--	--	--	--	--	--	--	--	--	--	--	
10/7/2002	--	--	--	--	--	--	--	--	--	--	--	--	
1/6/2003	--	--	--	--	--	--	--	--	--	--	--	--	
4/7/2003	--	--	--	--	--	--	--	--	--	--	--	--	
7/7/2003	--	--	--	--	--	--	--	--	--	--	--	--	
10/9/2003	--	--	--	--	--	--	--	--	--	--	--	--	
1/14/2004	--	--	--	--	--	--	--	--	--	--	--	--	
4/28/2004	--	--	--	--	--	--	--	--	--	--	--	--	
7/12/2004	--	--	--	--	--	--	--	--	--	--	--	--	
10/25/2004	--	--	--	--	--	--	--	--	--	--	--	--	
1/17/2005	--	--	--	--	--	--	--	--	--	--	--	--	
4/6/2005	--	--	--	--	--	--	--	--	--	--	--	--	
7/8/2005	--	--	--	--	--	--	--	--	--	--	--	--	
10/7/2005	--	--	--	--	--	--	--	--	--	--	--	--	
1/27/2006	--	--	--	--	--	--	--	--	--	--	--	--	

**Table 2c  
ADDITIONAL HISTORIC ANALYTICAL RESULTS**

**76 Station 1156**

Date Sampled	Dichloro-difluoro-methane (µg/l)	1,1-DCA (µg/l)	1,1-DCE (µg/l)	cis-1,2-DCE (µg/l)	trans-1,2-DCE (µg/l)	1,2-Dichloro-propane (µg/l)	cis-1,3-Dichloro-propene (µg/l)	trans-1,3-Dichloro-propene (µg/l)	Hexa-chloro-butadiene (µg/l)	Methylene chloride (µg/l)	Naphthalene (µg/l)	n-Propyl-benzene (µg/l)	Comments
4/28/2006	--	--	--	--	--	--	--	--	--	--	--	--	
7/28/2006	--	--	--	--	--	--	--	--	--	--	--	--	
10/27/2006	--	--	--	--	--	--	--	--	--	--	--	--	
1/10/2007	--	--	--	--	--	--	--	--	--	--	--	--	
4/13/2007	--	--	--	--	--	--	--	--	--	--	--	--	
7/19/2007	--	--	--	--	--	--	--	--	--	--	--	--	
10/8/2007	--	--	--	--	--	--	--	--	--	--	--	--	
1/9/2008	--	--	--	--	--	--	--	--	--	--	--	--	
4/4/2008	--	--	--	--	--	--	--	--	--	--	--	--	
7/3/2008	--	--	--	--	--	--	--	--	--	--	--	--	
10/3/2008	--	--	--	--	--	--	--	--	--	--	--	--	
1/22/2009	--	--	--	--	--	--	--	--	--	--	--	--	
4/13/2009	--	--	--	--	--	--	--	--	--	--	--	--	
7/23/2009	--	--	--	--	--	--	--	--	--	--	--	--	
2/1/2010	--	--	--	--	--	--	--	--	--	--	--	--	
8/2/2010	--	--	--	--	--	--	--	--	--	--	--	--	
<b>MW-4B</b>													
11/1/2010	--	--	--	--	--	--	--	--	--	--	--	--	
1/31/2011	--	--	--	--	--	--	--	--	--	--	--	--	
4/26/2011	--	--	--	--	--	--	--	--	--	--	--	--	
<b>MW-5</b>													
7/18/2002	--	--	--	--	--	--	--	--	--	--	--	--	
10/7/2002	--	--	--	--	--	--	--	--	--	--	--	--	
1/6/2003	--	--	--	ND<0.50	--	--	--	--	--	--	ND<10	--	
4/7/2003	--	--	--	--	--	--	--	--	--	--	--	--	
7/7/2003	--	--	--	--	--	--	--	--	--	--	--	--	
10/9/2003	--	--	--	--	--	--	--	--	--	--	--	--	
1/14/2004	--	--	--	--	--	--	--	--	--	--	--	--	
4/28/2004	--	--	--	--	--	--	--	--	--	--	--	--	
7/12/2004	--	--	--	--	--	--	--	--	--	--	--	--	
10/25/2004	--	--	--	--	--	--	--	--	--	--	--	--	
1/17/2005	--	--	--	--	--	--	--	--	--	--	--	--	
4/6/2005	--	--	--	--	--	--	--	--	--	--	--	--	
7/8/2005	--	--	--	--	--	--	--	--	--	--	--	--	
10/7/2005	--	--	--	--	--	--	--	--	--	--	--	--	
1/27/2006	--	--	--	--	--	--	--	--	--	--	--	--	

**Table 2c  
ADDITIONAL HISTORIC ANALYTICAL RESULTS**

**76 Station 1156**

Date Sampled	Dichloro-difluoromethane (µg/l)	1,1-DCA (µg/l)	1,1-DCE (µg/l)	cis-1,2-DCE (µg/l)	trans-1,2-DCE (µg/l)	1,2-Dichloropropane (µg/l)	cis-1,3-Dichloropropene (µg/l)	trans-1,3-Dichloropropene (µg/l)	Hexachlorobutadiene (µg/l)	Methylene chloride (µg/l)	Naphthalene (µg/l)	n-Propylbenzene (µg/l)	Comments
4/28/2006	--	--	--	--	--	--	--	--	--	--	--	--	
7/28/2006	--	--	--	--	--	--	--	--	--	--	--	--	
10/27/2006	--	--	--	--	--	--	--	--	--	--	--	--	
1/10/2007	--	--	--	--	--	--	--	--	--	--	--	--	
4/13/2007	--	--	--	--	--	--	--	--	--	--	--	--	
7/19/2007	--	--	--	--	--	--	--	--	--	--	--	--	
10/8/2007	--	--	--	--	--	--	--	--	--	--	--	--	
1/9/2008	--	--	--	--	--	--	--	--	--	--	--	--	
4/4/2008	--	--	--	--	--	--	--	--	--	--	--	--	
7/3/2008	--	--	--	--	--	--	--	--	--	--	--	--	
10/3/2008	--	--	--	--	--	--	--	--	--	--	--	--	
1/22/2009	--	--	--	--	--	--	--	--	--	--	--	--	
4/13/2009	--	--	--	--	--	--	--	--	--	--	--	--	
7/23/2009	--	--	--	--	--	--	--	--	--	--	--	--	
2/1/2010	--	--	--	--	--	--	--	--	--	--	--	--	
8/2/2010	--	--	--	--	--	--	--	--	--	--	--	--	
1/31/2011	--	--	--	--	--	--	--	--	--	--	--	--	
<b>MW-6</b>													
7/18/2002	--	--	--	--	--	--	--	--	--	--	--	--	
10/7/2002	--	--	--	--	--	--	--	--	--	--	--	--	
1/6/2003	--	--	--	--	--	--	--	--	--	--	--	--	
4/7/2003	--	--	--	--	--	--	--	--	--	--	--	--	
7/7/2003	--	--	--	--	--	--	--	--	--	--	--	--	
10/9/2003	--	--	--	--	--	--	--	--	--	--	--	--	
1/14/2004	--	--	--	--	--	--	--	--	--	--	--	--	
4/28/2004	--	--	--	--	--	--	--	--	--	--	--	--	
7/12/2004	--	--	--	--	--	--	--	--	--	--	--	--	
10/25/2004	--	--	--	--	--	--	--	--	--	--	--	--	
1/17/2005	--	--	--	--	--	--	--	--	--	--	--	--	
4/6/2005	--	--	--	--	--	--	--	--	--	--	--	--	
7/8/2005	--	--	--	--	--	--	--	--	--	--	--	--	
10/7/2005	--	--	--	--	--	--	--	--	--	--	--	--	
1/27/2006	--	--	--	--	--	--	--	--	--	--	--	--	
4/28/2006	--	--	--	--	--	--	--	--	--	--	--	--	
7/28/2006	--	--	--	--	--	--	--	--	--	--	--	--	
10/27/2006	--	--	--	--	--	--	--	--	--	--	--	--	



**Table 2c  
ADDITIONAL HISTORIC ANALYTICAL RESULTS**

**76 Station 1156**

Date Sampled	Dichloro-difluoro-methane (µg/l)	1,1-DCA (µg/l)	1,1-DCE (µg/l)	cis-1,2-DCE (µg/l)	trans-1,2-DCE (µg/l)	1,2-Dichloro-propane (µg/l)	cis-1,3-Dichloro-propene (µg/l)	trans-1,3-Dichloro-propene (µg/l)	Hexa-chloro-butadiene (µg/l)	Methylene chloride (µg/l)	Naphthalene (µg/l)	n-Propylbenzene (µg/l)	Comments
1/10/2007	--	--	--	--	--	--	--	--	--	--	--	--	
4/13/2007	--	--	--	--	--	--	--	--	--	--	--	--	
7/19/2007	--	--	--	--	--	--	--	--	--	--	--	--	
10/8/2007	--	--	--	--	--	--	--	--	--	--	--	--	
1/9/2008	--	--	--	--	--	--	--	--	--	--	--	--	
4/4/2008	--	--	--	--	--	--	--	--	--	--	--	--	
7/3/2008	--	--	--	--	--	--	--	--	--	--	--	--	
10/3/2008	--	--	--	--	--	--	--	--	--	--	--	--	
1/22/2009	--	--	--	--	--	--	--	--	--	--	--	--	
4/13/2009	--	--	--	--	--	--	--	--	--	--	--	--	
<b>MW-7</b>													
7/18/2002	--	--	--	--	--	--	--	--	--	--	--	--	
10/7/2002	--	--	--	--	--	--	--	--	--	--	--	--	
1/6/2003	--	--	--	ND<50	--	--	--	--	--	--	ND<10	--	
4/7/2003	--	--	--	--	--	--	--	--	--	--	--	--	
7/7/2003	--	--	--	--	--	--	--	--	--	--	--	--	
10/9/2003	--	--	--	--	--	--	--	--	--	--	--	--	
1/14/2004	--	--	--	--	--	--	--	--	--	--	--	--	
4/28/2004	--	--	--	--	--	--	--	--	--	--	--	--	
7/12/2004	--	--	--	--	--	--	--	--	--	--	--	--	
10/25/2004	--	--	--	--	--	--	--	--	--	--	--	--	
1/17/2005	--	--	--	--	--	--	--	--	--	--	--	--	
4/6/2005	--	--	--	--	--	--	--	--	--	--	--	--	
7/8/2005	--	--	--	--	--	--	--	--	--	--	--	--	
10/7/2005	--	--	--	--	--	--	--	--	--	--	--	--	
1/27/2006	--	--	--	--	--	--	--	--	--	--	--	--	
4/28/2006	--	--	--	--	--	--	--	--	--	--	--	--	
7/28/2006	--	--	--	--	--	--	--	--	--	--	--	--	
10/27/2006	--	--	--	--	--	--	--	--	--	--	--	--	
1/10/2007	--	--	--	--	--	--	--	--	--	--	--	--	
7/19/2007	--	--	--	--	--	--	--	--	--	--	--	--	
10/8/2007	--	--	--	--	--	--	--	--	--	--	--	--	
1/9/2008	--	--	--	--	--	--	--	--	--	--	--	--	
4/4/2008	--	--	--	--	--	--	--	--	--	--	--	--	
7/3/2008	--	--	--	--	--	--	--	--	--	--	--	--	
10/3/2008	--	--	--	--	--	--	--	--	--	--	--	--	

**Table 2c  
ADDITIONAL HISTORIC ANALYTICAL RESULTS**

**76 Station 1156**

Date Sampled	Dichloro- difluoro- methane (µg/l)	1,1-DCA (µg/l)	1,1-DCE (µg/l)	cis- 1,2-DCE (µg/l)	trans- 1,2-DCE (µg/l)	1,2- Dichloro- propane (µg/l)	cis-1,3- Dichloro- propene (µg/l)	trans-1,3- Dichloro- propene (µg/l)	Hexa- chloro- butadiene (µg/l)	Methylene chloride (µg/l)	Naph- thalene (µg/l)	n-Propyl- benzene (µg/l)	Comments
1/22/2009	--	--	--	--	--	--	--	--	--	--	--	--	
4/13/2009	--	--	--	--	--	--	--	--	--	--	--	--	
7/23/2009	--	--	--	--	--	--	--	--	--	--	--	--	
2/1/2010	--	--	--	--	--	--	--	--	--	--	--	--	
8/2/2010	--	--	--	--	--	--	--	--	--	--	--	--	
1/31/2011	--	--	--	--	--	--	--	--	--	--	--	--	
<b>MW-8</b>													
1/18/2008	--	--	--	--	--	--	--	--	--	--	--	--	
4/4/2008	--	--	--	--	--	--	--	--	--	--	--	--	
7/3/2008	--	--	--	--	--	--	--	--	--	--	--	--	
10/3/2008	--	--	--	--	--	--	--	--	--	--	--	--	
1/22/2009	--	--	--	--	--	--	--	--	--	--	--	--	
4/13/2009	--	--	--	--	--	--	--	--	--	--	--	--	
7/23/2009	--	--	--	--	--	--	--	--	--	--	--	--	
2/1/2010	--	--	--	--	--	--	--	--	--	--	--	--	

**Table 2d  
ADDITIONAL HISTORIC ANALYTICAL RESULTS**

**76 Station 1156**

Date Sampled	1,1,2,2-Tetrachloroethane (µg/l)	Tetrachloroethene (PCE) (µg/l)	Trichlorotrifluoroethane (µg/l)	1,2,4-Trichlorobenzene (µg/l)	1,1,1-Trichloroethane (µg/l)	1,1,2-Trichloroethane (µg/l)	Trichloroethene (TCE) (µg/l)	Trichlorofluoromethane (µg/l)	1,2,4-Trimethylbenzene (µg/l)	1,3,5-Trimethylbenzene (µg/l)	Vinyl chloride (µg/l)	Acenaphthene (µg/l)	Comments
<b>MW-2</b>													
4/4/2008	--	--	--	--	--	--	--	--	--	--	--	--	
7/3/2008	--	--	--	--	--	--	--	--	--	--	--	--	
10/3/2008	--	--	--	--	--	--	--	--	--	--	--	--	
1/22/2009	--	--	--	--	--	--	--	--	--	--	--	--	
4/13/2009	--	--	--	--	--	--	--	--	--	--	--	--	
7/23/2009	--	--	--	--	--	--	--	--	--	--	--	--	
2/1/2010	--	--	--	--	--	--	--	--	--	--	--	--	
8/2/2010	--	--	--	--	--	--	--	--	--	--	--	--	
<b>MW-2B</b>													
11/1/2010	--	--	--	--	--	--	--	--	--	--	--	--	
1/31/2011	--	--	--	--	--	--	--	--	--	--	--	--	
4/26/2011	--	--	--	--	--	--	--	--	--	--	--	--	
<b>MW-3</b>													
9/28/1999	--	--	--	--	--	--	--	--	--	--	--	--	
4/4/2001	--	--	--	--	--	--	--	--	--	--	--	--	
7/17/2001	--	--	--	--	--	--	--	--	--	--	--	--	
7/18/2002	--	--	--	--	--	--	--	--	--	--	--	--	
10/7/2002	--	--	--	--	--	--	--	--	--	--	--	--	
1/6/2003	--	--	--	--	--	--	--	--	--	--	--	--	
4/7/2003	--	--	--	--	--	--	--	--	--	--	--	--	
7/7/2003	--	--	--	--	--	--	--	--	--	--	--	--	
10/9/2003	--	--	--	--	--	--	--	--	--	--	--	--	
1/14/2004	--	--	--	--	--	--	--	--	--	--	--	--	
4/28/2004	--	--	--	--	--	--	--	--	--	--	--	--	
7/12/2004	--	--	--	--	--	--	--	--	--	--	--	--	
10/25/2004	--	--	--	--	--	--	--	--	--	--	--	--	
1/17/2005	--	--	--	--	--	--	--	--	--	--	--	--	
4/6/2005	--	--	--	--	--	--	--	--	--	--	--	--	
7/8/2005	--	--	--	--	--	--	--	--	--	--	--	--	
10/7/2005	--	--	--	--	--	--	--	--	--	--	--	--	
1/27/2006	--	--	--	--	--	--	--	--	--	--	--	--	
4/28/2006	--	--	--	--	--	--	--	--	--	--	--	--	
7/28/2006	--	--	--	--	--	--	--	--	--	--	--	--	
10/27/2006	--	--	--	--	--	--	--	--	--	--	--	--	

**Table 2d**  
**ADDITIONAL HISTORIC ANALYTICAL RESULTS**

**76 Station 1156**

Date Sampled	1,1,2,2- Tetrachloro ethane (µg/l)	Tetrachloro ethene (PCE) (µg/l)	Trichloro- trifluoro- ethane (µg/l)	1,2,4- Trichloro- benzene (µg/l)	1,1,1- Trichloro- ethane (µg/l)	1,1,2- Trichloro- ethane (µg/l)	Trichloro- ethene (TCE) (µg/l)	Trichloro- fluoro- methane (µg/l)	1,2,4- Trimethyl- benzene (µg/l)	1,3,5- Trimethyl- benzene (µg/l)	Vinyl chloride (µg/l)	Acena- phthene (µg/l)	Comments
1/10/2007	--	--	--	--	--	--	--	--	--	--	--	--	
4/13/2007	--	--	--	--	--	--	--	--	--	--	--	--	
7/19/2007	--	--	--	--	--	--	--	--	--	--	--	--	
10/8/2007	--	--	--	--	--	--	--	--	--	--	--	--	
1/9/2008	--	--	--	--	--	--	--	--	--	--	--	--	
4/4/2008	--	--	--	--	--	--	--	--	--	--	--	--	
7/3/2008	--	--	--	--	--	--	--	--	--	--	--	--	
10/3/2008	--	--	--	--	--	--	--	--	--	--	--	--	
1/22/2009	--	--	--	--	--	--	--	--	--	--	--	--	
4/13/2009	--	--	--	--	--	--	--	--	--	--	--	--	
7/23/2009	--	--	--	--	--	--	--	--	--	--	--	--	
2/1/2010	--	--	--	--	--	--	--	--	--	--	--	--	
8/2/2010	--	--	--	--	--	--	--	--	--	--	--	--	
<b>MW-3B</b>													
11/1/2010	--	--	--	--	--	--	--	--	--	--	--	--	
1/31/2011	--	--	--	--	--	--	--	--	--	--	--	--	
4/26/2011	--	--	--	--	--	--	--	--	--	--	--	--	
<b>MW-4</b>													
9/28/1999	--	--	--	--	--	--	--	--	--	--	--	--	
4/4/2001	--	--	--	--	--	--	--	--	--	--	--	--	
7/17/2001	--	--	--	--	--	--	--	--	--	--	--	--	
7/18/2002	--	--	--	--	--	--	--	--	--	--	--	--	
10/7/2002	--	--	--	--	--	--	--	--	--	--	--	--	
1/6/2003	--	--	--	--	--	--	--	--	--	--	--	--	
4/7/2003	--	--	--	--	--	--	--	--	--	--	--	--	
7/7/2003	--	--	--	--	--	--	--	--	--	--	--	--	
10/9/2003	--	--	--	--	--	--	--	--	--	--	--	--	
1/14/2004	--	--	--	--	--	--	--	--	--	--	--	--	
4/28/2004	--	--	--	--	--	--	--	--	--	--	--	--	
7/12/2004	--	--	--	--	--	--	--	--	--	--	--	--	
10/25/2004	--	--	--	--	--	--	--	--	--	--	--	--	
1/17/2005	--	--	--	--	--	--	--	--	--	--	--	--	
4/6/2005	--	--	--	--	--	--	--	--	--	--	--	--	
7/8/2005	--	--	--	--	--	--	--	--	--	--	--	--	
10/7/2005	--	--	--	--	--	--	--	--	--	--	--	--	

**Table 2d**  
**ADDITIONAL HISTORIC ANALYTICAL RESULTS**

**76 Station 1156**

Date Sampled	1,1,2,2-Tetrachloroethane (µg/l)	Tetrachloroethene (PCE) (µg/l)	Trichloro-trifluoroethane (µg/l)	1,2,4-Trichlorobenzene (µg/l)	1,1,1-Trichloroethane (µg/l)	1,1,2-Trichloroethane (µg/l)	Trichloroethene (TCE) (µg/l)	Trichloro-fluoromethane (µg/l)	1,2,4-Trimethylbenzene (µg/l)	1,3,5-Trimethylbenzene (µg/l)	Vinyl chloride (µg/l)	Acenaphthene (µg/l)	Comments
1/27/2006	--	--	--	--	--	--	--	--	--	--	--	--	
4/28/2006	--	--	--	--	--	--	--	--	--	--	--	--	
7/28/2006	--	--	--	--	--	--	--	--	--	--	--	--	
10/27/2006	--	--	--	--	--	--	--	--	--	--	--	--	
1/10/2007	--	--	--	--	--	--	--	--	--	--	--	--	
4/13/2007	--	--	--	--	--	--	--	--	--	--	--	--	
7/19/2007	--	--	--	--	--	--	--	--	--	--	--	--	
<b>MW-1</b>													
7/20/1999	--	--	--	--	--	--	--	--	--	--	--	--	
9/28/1999	--	--	--	--	--	--	--	--	1240	318	--	--	
1/7/2000	--	--	--	--	--	--	--	--	2210	597	--	--	
3/31/2000	--	--	--	--	--	--	--	--	--	--	--	--	
7/14/2000	--	334	--	--	--	--	--	--	--	--	--	--	
10/3/2000	--	--	--	--	--	--	--	--	--	--	--	--	
1/3/2001	--	--	--	--	--	--	--	--	--	--	--	--	
4/4/2001	--	--	--	--	--	--	--	--	--	--	--	--	
7/17/2001	--	--	--	--	--	--	--	--	--	--	--	--	
10/5/2001	--	--	--	--	--	--	--	--	--	--	--	--	
1/28/2002	--	--	--	--	--	--	--	--	--	--	--	--	
4/25/2002	--	--	--	--	--	--	--	--	--	--	--	--	
7/18/2002	--	ND<0.60	--	--	--	--	--	--	--	--	--	--	
10/7/2002	--	--	--	--	--	--	--	--	--	--	--	--	
1/6/2003	--	--	--	--	--	--	--	--	--	--	--	--	
4/7/2003	--	--	--	--	--	--	--	--	--	--	--	--	
7/7/2003	--	ND<120	--	--	--	--	--	--	--	--	--	--	
10/9/2003	--	--	--	--	--	--	--	--	--	--	--	--	
1/14/2004	--	--	--	--	--	--	--	--	--	--	--	--	
4/28/2004	--	--	--	--	--	--	--	--	--	--	--	--	
7/12/2004	ND<10	ND<10	ND<10	ND<2	ND<10	ND<10	ND<10	ND<10	--	--	ND<10	ND<2	
10/25/2004	--	--	--	--	--	--	--	--	--	--	--	--	
1/17/2005	--	--	--	--	--	--	--	--	--	--	--	--	
4/6/2005	--	--	--	--	--	--	--	--	--	--	--	--	
7/8/2005	ND<0.50	ND<0.50	ND<0.50	ND<20	ND<0.50	ND<0.50	0.73	ND<1.0	--	--	ND<0.50	--	
10/7/2005	--	--	--	--	--	--	--	--	--	--	--	--	
1/27/2006	--	--	--	--	--	--	--	--	--	--	--	--	

**Table 2d**  
**ADDITIONAL HISTORIC ANALYTICAL RESULTS**

**76 Station 1156**

Date Sampled	1,1,2,2-Tetrachloroethane (µg/l)	Tetrachloroethene (PCE) (µg/l)	Trichloro-trifluoroethane (µg/l)	1,2,4-Trichlorobenzene (µg/l)	1,1,1-Trichloroethane (µg/l)	1,1,2-Trichloroethane (µg/l)	Trichloroethene (TCE) (µg/l)	Trichloro-fluoromethane (µg/l)	1,2,4-Trimethylbenzene (µg/l)	1,3,5-Trimethylbenzene (µg/l)	Vinyl chloride (µg/l)	Acenaphthene (µg/l)	Comments
4/28/2006	--	--	--	--	--	--	--	--	--	--	--	--	
7/28/2006	ND<0.50	ND<0.50	ND<0.50	--	ND<0.50	ND<0.50	ND<0.50	ND<0.50	--	--	ND<0.50	ND<10	
10/27/2006	--	--	--	--	--	--	--	--	--	--	--	--	
1/10/2007	--	--	--	--	--	--	--	--	--	--	--	--	
4/13/2007	--	--	--	--	--	--	--	--	--	--	--	--	
7/19/2007	ND<50	ND<50	ND<50	--	ND<50	ND<50	ND<50	ND<50	--	--	ND<50	ND<2.2	
1/9/2008	--	--	--	--	--	--	--	--	--	--	--	--	
4/4/2008	--	--	--	--	--	--	--	--	--	--	--	--	
7/3/2008	ND<12	ND<12	ND<12	--	ND<12	ND<12	ND<12	ND<12	--	--	ND<12	ND<20	
10/3/2008	--	--	--	--	--	--	--	--	--	--	--	--	
1/22/2009	--	--	--	--	--	--	--	--	--	--	--	--	
4/13/2009	--	--	--	--	--	--	--	--	--	--	--	--	
7/23/2009	--	--	--	--	--	--	--	--	--	--	--	--	
2/1/2010	--	--	--	--	--	--	--	--	--	--	--	--	
8/2/2010	--	--	--	--	--	--	--	--	--	--	--	--	
<b>MW-1B</b>													
11/1/2010	--	--	--	--	--	--	--	--	--	--	--	--	
1/31/2011	--	--	--	--	--	--	--	--	--	--	--	--	
4/26/2011	--	--	--	--	--	--	--	--	--	--	--	--	
<b>MW-2</b>													
9/28/1999	--	--	--	--	--	--	--	--	--	--	--	--	
4/4/2001	--	--	--	--	--	--	--	--	--	--	--	--	
7/17/2001	--	--	--	--	--	--	--	--	--	--	--	--	
7/18/2002	--	--	--	--	--	--	--	--	--	--	--	--	
10/7/2002	--	--	--	--	--	--	--	--	--	--	--	--	
1/6/2003	--	--	--	--	--	--	--	--	--	--	--	--	
4/7/2003	--	--	--	--	--	--	--	--	--	--	--	--	
7/7/2003	--	--	--	--	--	--	--	--	--	--	--	--	
10/9/2003	--	--	--	--	--	--	--	--	--	--	--	--	
1/14/2004	--	--	--	--	--	--	--	--	--	--	--	--	
4/28/2004	--	--	--	--	--	--	--	--	--	--	--	--	
7/12/2004	--	--	--	--	--	--	--	--	--	--	--	--	
10/25/2004	--	--	--	--	--	--	--	--	--	--	--	--	
1/17/2005	--	--	--	--	--	--	--	--	--	--	--	--	
4/6/2005	--	--	--	--	--	--	--	--	--	--	--	--	

**Table 2d**  
**ADDITIONAL HISTORIC ANALYTICAL RESULTS**

**76 Station 1156**

Date Sampled	1,1,2,2-Tetrachloroethane (µg/l)	Tetrachloroethene (PCE) (µg/l)	Trichlorotrifluoroethane (µg/l)	1,2,4-Trichlorobenzene (µg/l)	1,1,1-Trichloroethane (µg/l)	1,1,2-Trichloroethane (µg/l)	Trichloroethene (TCE) (µg/l)	Trichlorofluoromethane (µg/l)	1,2,4-Trimethylbenzene (µg/l)	1,3,5-Trimethylbenzene (µg/l)	Vinyl chloride (µg/l)	Acenaphthene (µg/l)	Comments
7/8/2005	--	--	--	--	--	--	--	--	--	--	--	--	
10/7/2005	--	--	--	--	--	--	--	--	--	--	--	--	
1/27/2006	--	--	--	--	--	--	--	--	--	--	--	--	
4/28/2006	--	--	--	--	--	--	--	--	--	--	--	--	
7/28/2006	--	--	--	--	--	--	--	--	--	--	--	--	
10/27/2006	--	--	--	--	--	--	--	--	--	--	--	--	
1/10/2007	--	--	--	--	--	--	--	--	--	--	--	--	
4/13/2007	--	--	--	--	--	--	--	--	--	--	--	--	
7/19/2007	--	--	--	--	--	--	--	--	--	--	--	--	
10/8/2007	--	--	--	--	--	--	--	--	--	--	--	--	
1/9/2008	--	--	--	--	--	--	--	--	--	--	--	--	
<b>MW-4</b>													
10/8/2007	--	--	--	--	--	--	--	--	--	--	--	--	
1/9/2008	--	--	--	--	--	--	--	--	--	--	--	--	
4/4/2008	--	--	--	--	--	--	--	--	--	--	--	--	
7/3/2008	--	--	--	--	--	--	--	--	--	--	--	--	
10/3/2008	--	--	--	--	--	--	--	--	--	--	--	--	
1/22/2009	--	--	--	--	--	--	--	--	--	--	--	--	
4/13/2009	--	--	--	--	--	--	--	--	--	--	--	--	
7/23/2009	--	--	--	--	--	--	--	--	--	--	--	--	
2/1/2010	--	--	--	--	--	--	--	--	--	--	--	--	
8/2/2010	--	--	--	--	--	--	--	--	--	--	--	--	
<b>MW-4B</b>													
11/1/2010	--	--	--	--	--	--	--	--	--	--	--	--	
1/31/2011	--	--	--	--	--	--	--	--	--	--	--	--	
4/26/2011	--	--	--	--	--	--	--	--	--	--	--	--	
<b>MW-5</b>													
7/18/2002	--	--	--	--	--	--	--	--	--	--	--	--	
10/7/2002	--	--	--	--	--	--	--	--	--	--	--	--	
1/6/2003	--	ND<0.50	--	--	--	--	--	--	--	--	--	--	
4/7/2003	--	--	--	--	--	--	--	--	--	--	--	--	
7/7/2003	--	--	--	--	--	--	--	--	--	--	--	--	
10/9/2003	--	--	--	--	--	--	--	--	--	--	--	--	
1/14/2004	--	--	--	--	--	--	--	--	--	--	--	--	
4/28/2004	--	--	--	--	--	--	--	--	--	--	--	--	

**Table 2d**  
**ADDITIONAL HISTORIC ANALYTICAL RESULTS**

**76 Station 1156**

Date Sampled	1,1,2,2-Tetrachloroethane (µg/l)	Tetrachloroethene (PCE) (µg/l)	Trichloro-trifluoroethane (µg/l)	1,2,4-Trichlorobenzene (µg/l)	1,1,1-Trichloroethane (µg/l)	1,1,2-Trichloroethane (µg/l)	Trichloroethene (TCE) (µg/l)	Trichloro-fluoromethane (µg/l)	1,2,4-Trimethylbenzene (µg/l)	1,3,5-Trimethylbenzene (µg/l)	Vinyl chloride (µg/l)	Acenaphthene (µg/l)	Comments
7/12/2004	--	--	--	--	--	--	--	--	--	--	--	--	
10/25/2004	--	--	--	--	--	--	--	--	--	--	--	--	
1/17/2005	--	--	--	--	--	--	--	--	--	--	--	--	
4/6/2005	--	--	--	--	--	--	--	--	--	--	--	--	
7/8/2005	--	--	--	--	--	--	--	--	--	--	--	--	
10/7/2005	--	--	--	--	--	--	--	--	--	--	--	--	
1/27/2006	--	--	--	--	--	--	--	--	--	--	--	--	
4/28/2006	--	--	--	--	--	--	--	--	--	--	--	--	
7/28/2006	--	--	--	--	--	--	--	--	--	--	--	--	
10/27/2006	--	--	--	--	--	--	--	--	--	--	--	--	
1/10/2007	--	--	--	--	--	--	--	--	--	--	--	--	
4/13/2007	--	--	--	--	--	--	--	--	--	--	--	--	
7/19/2007	--	--	--	--	--	--	--	--	--	--	--	--	
10/8/2007	--	--	--	--	--	--	--	--	--	--	--	--	
1/9/2008	--	--	--	--	--	--	--	--	--	--	--	--	
4/4/2008	--	--	--	--	--	--	--	--	--	--	--	--	
7/3/2008	--	--	--	--	--	--	--	--	--	--	--	--	
10/3/2008	--	--	--	--	--	--	--	--	--	--	--	--	
1/22/2009	--	--	--	--	--	--	--	--	--	--	--	--	
4/13/2009	--	--	--	--	--	--	--	--	--	--	--	--	
7/23/2009	--	--	--	--	--	--	--	--	--	--	--	--	
2/1/2010	--	--	--	--	--	--	--	--	--	--	--	--	
8/2/2010	--	--	--	--	--	--	--	--	--	--	--	--	
1/31/2011	--	--	--	--	--	--	--	--	--	--	--	--	
<b>MW-6</b>													
7/18/2002	--	--	--	--	--	--	--	--	--	--	--	--	
10/7/2002	--	--	--	--	--	--	--	--	--	--	--	--	
1/6/2003	--	--	--	--	--	--	--	--	--	--	--	--	
4/7/2003	--	--	--	--	--	--	--	--	--	--	--	--	
7/7/2003	--	--	--	--	--	--	--	--	--	--	--	--	
10/9/2003	--	--	--	--	--	--	--	--	--	--	--	--	
1/14/2004	--	--	--	--	--	--	--	--	--	--	--	--	
4/28/2004	--	--	--	--	--	--	--	--	--	--	--	--	
7/12/2004	--	--	--	--	--	--	--	--	--	--	--	--	
10/25/2004	--	--	--	--	--	--	--	--	--	--	--	--	



**Table 2d  
ADDITIONAL HISTORIC ANALYTICAL RESULTS**

**76 Station 1156**

Date Sampled	1,1,2,2-Tetrachloroethane (µg/l)	Tetrachloroethene (PCE) (µg/l)	Trichloro-trifluoroethane (µg/l)	1,2,4-Trichlorobenzene (µg/l)	1,1,1-Trichloroethane (µg/l)	1,1,2-Trichloroethane (µg/l)	Trichloroethene (TCE) (µg/l)	Trichlorofluoromethane (µg/l)	1,2,4-Trimethylbenzene (µg/l)	1,3,5-Trimethylbenzene (µg/l)	Vinyl chloride (µg/l)	Acenaphthene (µg/l)	Comments
1/17/2005	--	--	--	--	--	--	--	--	--	--	--	--	
4/6/2005	--	--	--	--	--	--	--	--	--	--	--	--	
7/8/2005	--	--	--	--	--	--	--	--	--	--	--	--	
10/7/2005	--	--	--	--	--	--	--	--	--	--	--	--	
1/27/2006	--	--	--	--	--	--	--	--	--	--	--	--	
4/28/2006	--	--	--	--	--	--	--	--	--	--	--	--	
7/28/2006	--	--	--	--	--	--	--	--	--	--	--	--	
10/27/2006	--	--	--	--	--	--	--	--	--	--	--	--	
1/10/2007	--	--	--	--	--	--	--	--	--	--	--	--	
4/13/2007	--	--	--	--	--	--	--	--	--	--	--	--	
7/19/2007	--	--	--	--	--	--	--	--	--	--	--	--	
10/8/2007	--	--	--	--	--	--	--	--	--	--	--	--	
1/9/2008	--	--	--	--	--	--	--	--	--	--	--	--	
4/4/2008	--	--	--	--	--	--	--	--	--	--	--	--	
7/3/2008	--	--	--	--	--	--	--	--	--	--	--	--	
10/3/2008	--	--	--	--	--	--	--	--	--	--	--	--	
1/22/2009	--	--	--	--	--	--	--	--	--	--	--	--	
4/13/2009	--	--	--	--	--	--	--	--	--	--	--	--	
<b>MW-7</b>													
7/18/2002	--	--	--	--	--	--	--	--	--	--	--	--	
10/7/2002	--	--	--	--	--	--	--	--	--	--	--	--	
1/6/2003	--	ND<50	--	--	--	--	--	--	--	--	--	--	
4/7/2003	--	--	--	--	--	--	--	--	--	--	--	--	
7/7/2003	--	--	--	--	--	--	--	--	--	--	--	--	
10/9/2003	--	--	--	--	--	--	--	--	--	--	--	--	
1/14/2004	--	--	--	--	--	--	--	--	--	--	--	--	
4/28/2004	--	--	--	--	--	--	--	--	--	--	--	--	
7/12/2004	--	--	--	--	--	--	--	--	--	--	--	--	
10/25/2004	--	--	--	--	--	--	--	--	--	--	--	--	
1/17/2005	--	--	--	--	--	--	--	--	--	--	--	--	
4/6/2005	--	--	--	--	--	--	--	--	--	--	--	--	
7/8/2005	--	--	--	--	--	--	--	--	--	--	--	--	
10/7/2005	--	--	--	--	--	--	--	--	--	--	--	--	
1/27/2006	--	--	--	--	--	--	--	--	--	--	--	--	
4/28/2006	--	--	--	--	--	--	--	--	--	--	--	--	

**Table 2d**  
**ADDITIONAL HISTORIC ANALYTICAL RESULTS**

**76 Station 1156**

Date Sampled	1,1,2,2- Tetrachloro ethane (µg/l)	Tetrachloro ethene (PCE) (µg/l)	Trichloro- trifluoro- ethane (µg/l)	1,2,4- Trichloro- benzene (µg/l)	1,1,1- Trichloro- ethane (µg/l)	1,1,2- Trichloro- ethane (µg/l)	Trichloro- ethene (TCE) (µg/l)	Trichloro- fluoro- methane (µg/l)	1,2,4- Trimethyl- benzene (µg/l)	1,3,5- Trimethyl- benzene (µg/l)	Vinyl chloride (µg/l)	Acena- phthene (µg/l)	Comments
7/28/2006	--	--	--	--	--	--	--	--	--	--	--	--	
10/27/2006	--	--	--	--	--	--	--	--	--	--	--	--	
1/10/2007	--	--	--	--	--	--	--	--	--	--	--	--	
7/19/2007	--	--	--	--	--	--	--	--	--	--	--	--	
10/8/2007	--	--	--	--	--	--	--	--	--	--	--	--	
1/9/2008	--	--	--	--	--	--	--	--	--	--	--	--	
4/4/2008	--	--	--	--	--	--	--	--	--	--	--	--	
7/3/2008	--	--	--	--	--	--	--	--	--	--	--	--	
10/3/2008	--	--	--	--	--	--	--	--	--	--	--	--	
1/22/2009	--	--	--	--	--	--	--	--	--	--	--	--	
4/13/2009	--	--	--	--	--	--	--	--	--	--	--	--	
7/23/2009	--	--	--	--	--	--	--	--	--	--	--	--	
2/1/2010	--	--	--	--	--	--	--	--	--	--	--	--	
8/2/2010	--	--	--	--	--	--	--	--	--	--	--	--	
1/31/2011	--	--	--	--	--	--	--	--	--	--	--	--	
<b>MW-8</b>													
1/18/2008	--	--	--	--	--	--	--	--	--	--	--	--	
4/4/2008	--	--	--	--	--	--	--	--	--	--	--	--	
7/3/2008	--	--	--	--	--	--	--	--	--	--	--	--	
10/3/2008	--	--	--	--	--	--	--	--	--	--	--	--	
1/22/2009	--	--	--	--	--	--	--	--	--	--	--	--	
4/13/2009	--	--	--	--	--	--	--	--	--	--	--	--	
7/23/2009	--	--	--	--	--	--	--	--	--	--	--	--	
2/1/2010	--	--	--	--	--	--	--	--	--	--	--	--	

**Table 2e  
ADDITIONAL HISTORIC ANALYTICAL RESULTS**

**76 Station 1156**

Date Sampled	Acena- phthylene (svoc) (µg/l)	Anthra- cene (µg/l)	Benzo[a]- anthracene (µg/l)	Benzo[a]- pyrene (µg/l)	Benzo[b]- fluor- anthene (µg/l)	Benzo- [g,h,I]- perylene (µg/l)	Benzo[k]- fluor- anthene (µg/l)	Benzoic Acid (µg/l)	Benzyl Alcohol (µg/l)	Bis(2- chloro- ethoxy) methane (µg/l)	Bis(2- chloro- ethyl) ether (µg/l)	Bis(2- chloro- isopropyl)- ether (µg/l)	Comments
<b>MW-1</b>													
7/20/1999	--	--	--	--	--	--	--	--	--	--	--	--	
9/28/1999	--	--	--	--	--	--	--	--	--	--	--	--	
1/7/2000	--	--	--	--	--	--	--	--	--	--	--	--	
3/31/2000	--	--	--	--	--	--	--	--	--	--	--	--	
7/14/2000	--	--	--	--	--	--	--	--	--	--	--	--	
10/3/2000	--	--	--	--	--	--	--	--	--	--	--	--	
1/3/2001	--	--	--	--	--	--	--	--	--	--	--	--	
4/4/2001	--	--	--	--	--	--	--	--	--	--	--	--	
7/17/2001	--	--	--	--	--	--	--	--	--	--	--	--	
10/5/2001	--	--	--	--	--	--	--	--	--	--	--	--	
1/28/2002	--	--	--	--	--	--	--	--	--	--	--	--	
4/25/2002	--	--	--	--	--	--	--	--	--	--	--	--	
7/18/2002	--	--	--	--	--	--	--	--	--	--	--	--	
10/7/2002	--	--	--	--	--	--	--	--	--	--	--	--	
1/6/2003	--	--	--	--	--	--	--	--	--	--	--	--	
4/7/2003	--	--	--	--	--	--	--	--	--	--	--	--	
7/7/2003	--	--	--	--	--	--	--	--	--	--	--	--	
10/9/2003	--	--	--	--	--	--	--	--	--	--	--	--	
1/14/2004	--	--	--	--	--	--	--	--	--	--	--	--	
4/28/2004	--	--	--	--	--	--	--	--	--	--	--	--	
7/12/2004	--	ND<2	ND<2	ND<2	ND<2	ND<2	ND<2	--	--	--	--	--	
10/25/2004	--	--	--	--	--	--	--	--	--	--	--	--	
1/17/2005	--	--	--	--	--	--	--	--	--	--	--	--	
4/6/2005	--	--	--	--	--	--	--	--	--	--	--	--	
7/8/2005	--	--	--	--	--	--	--	--	--	--	--	--	
10/7/2005	--	--	--	--	--	--	--	--	--	--	--	--	
1/27/2006	--	--	--	--	--	--	--	--	--	--	--	--	
4/28/2006	--	--	--	--	--	--	--	--	--	--	--	--	
7/28/2006	ND<10	ND<10	ND<10	ND<10	ND<10	ND<10	ND<10	ND<50	ND<10	ND<10	ND<10	ND<10	
10/27/2006	--	--	--	--	--	--	--	--	--	--	--	--	
1/10/2007	--	--	--	--	--	--	--	--	--	--	--	--	
4/13/2007	--	--	--	--	--	--	--	--	--	--	--	--	
7/19/2007	ND<2.2	ND<2.2	ND<2.2	ND<2.2	ND<2.2	ND<2.2	ND<2.2	ND<11	ND<2.2	ND<2.2	ND<2.2	ND<2.2	
1/9/2008	--	--	--	--	--	--	--	--	--	--	--	--	

**Table 2e**  
**ADDITIONAL HISTORIC ANALYTICAL RESULTS**

**76 Station 1156**

Date Sampled	Acena- phthylene (svoc) (µg/l)	Anthra- cene (µg/l)	Benzo[a]- anthracene (µg/l)	Benzo[a]- pyrene (µg/l)	Benzo[b]- fluor- anthene (µg/l)	Benzo- [g,h,I]- perylene (µg/l)	Benzo[k]- fluor- anthene (µg/l)	Benzoic Acid (µg/l)	Benzyl Alcohol (µg/l)	Bis(2- chloro- ethoxy) methane (µg/l)	Bis(2- chloro- ethyl) ether (µg/l)	Bis(2- chloro- isopropyl)- ether (µg/l)	Comments
4/4/2008	--	--	--	--	--	--	--	--	--	--	--	--	
7/3/2008	ND<20	ND<20	ND<20	ND<20	ND<20	ND<20	ND<20	ND<100	ND<20	ND<20	ND<20	ND<20	
10/3/2008	--	--	--	--	--	--	--	--	--	--	--	--	
1/22/2009	--	--	--	--	--	--	--	--	--	--	--	--	
4/13/2009	--	--	--	--	--	--	--	--	--	--	--	--	
7/23/2009	--	--	--	--	--	--	--	--	--	--	--	--	
2/1/2010	--	--	--	--	--	--	--	--	--	--	--	--	
8/2/2010	--	--	--	--	--	--	--	--	--	--	--	--	
<b>MW-1B</b>													
11/1/2010	--	--	--	--	--	--	--	--	--	--	--	--	
1/31/2011	--	--	--	--	--	--	--	--	--	--	--	--	
4/26/2011	--	--	--	--	--	--	--	--	--	--	--	--	
<b>MW-2</b>													
9/28/1999	--	--	--	--	--	--	--	--	--	--	--	--	
4/4/2001	--	--	--	--	--	--	--	--	--	--	--	--	
7/17/2001	--	--	--	--	--	--	--	--	--	--	--	--	
7/18/2002	--	--	--	--	--	--	--	--	--	--	--	--	
10/7/2002	--	--	--	--	--	--	--	--	--	--	--	--	
1/6/2003	--	--	--	--	--	--	--	--	--	--	--	--	
4/7/2003	--	--	--	--	--	--	--	--	--	--	--	--	
7/7/2003	--	--	--	--	--	--	--	--	--	--	--	--	
10/9/2003	--	--	--	--	--	--	--	--	--	--	--	--	
1/14/2004	--	--	--	--	--	--	--	--	--	--	--	--	
4/28/2004	--	--	--	--	--	--	--	--	--	--	--	--	
7/12/2004	--	--	--	--	--	--	--	--	--	--	--	--	
10/25/2004	--	--	--	--	--	--	--	--	--	--	--	--	
1/17/2005	--	--	--	--	--	--	--	--	--	--	--	--	
4/6/2005	--	--	--	--	--	--	--	--	--	--	--	--	
7/8/2005	--	--	--	--	--	--	--	--	--	--	--	--	
10/7/2005	--	--	--	--	--	--	--	--	--	--	--	--	
1/27/2006	--	--	--	--	--	--	--	--	--	--	--	--	
4/28/2006	--	--	--	--	--	--	--	--	--	--	--	--	
7/28/2006	--	--	--	--	--	--	--	--	--	--	--	--	
10/27/2006	--	--	--	--	--	--	--	--	--	--	--	--	
1/10/2007	--	--	--	--	--	--	--	--	--	--	--	--	

**Table 2e  
ADDITIONAL HISTORIC ANALYTICAL RESULTS**

**76 Station 1156**

Date Sampled	Acena- phthylene (svoc) (µg/l)	Anthra- cene (µg/l)	Benzo[a]- anthracene (µg/l)	Benzo[a]- pyrene (µg/l)	Benzo[b]- fluo- anthene (µg/l)	Benzo- [g,h,I]- perylene (µg/l)	Benzo[k]- fluo- anthene (µg/l)	Benzoic Acid (µg/l)	Benzyl Alcohol (µg/l)	Bis(2- chloro- ethoxy) methane (µg/l)	Bis(2- chloro- ethyl) ether (µg/l)	Bis(2- chloro- isopropyl)- ether (µg/l)	Comments
4/13/2007	--	--	--	--	--	--	--	--	--	--	--	--	
7/19/2007	--	--	--	--	--	--	--	--	--	--	--	--	
10/8/2007	--	--	--	--	--	--	--	--	--	--	--	--	
1/9/2008	--	--	--	--	--	--	--	--	--	--	--	--	
4/4/2008	--	--	--	--	--	--	--	--	--	--	--	--	
7/3/2008	--	--	--	--	--	--	--	--	--	--	--	--	
10/3/2008	--	--	--	--	--	--	--	--	--	--	--	--	
1/22/2009	--	--	--	--	--	--	--	--	--	--	--	--	
4/13/2009	--	--	--	--	--	--	--	--	--	--	--	--	
7/23/2009	--	--	--	--	--	--	--	--	--	--	--	--	
2/1/2010	--	--	--	--	--	--	--	--	--	--	--	--	
8/2/2010	--	--	--	--	--	--	--	--	--	--	--	--	
<b>MW-2B</b>													
11/1/2010	--	--	--	--	--	--	--	--	--	--	--	--	
1/31/2011	--	--	--	--	--	--	--	--	--	--	--	--	
4/26/2011	--	--	--	--	--	--	--	--	--	--	--	--	
<b>MW-3</b>													
9/28/1999	--	--	--	--	--	--	--	--	--	--	--	--	
4/4/2001	--	--	--	--	--	--	--	--	--	--	--	--	
7/17/2001	--	--	--	--	--	--	--	--	--	--	--	--	
7/18/2002	--	--	--	--	--	--	--	--	--	--	--	--	
10/7/2002	--	--	--	--	--	--	--	--	--	--	--	--	
1/6/2003	--	--	--	--	--	--	--	--	--	--	--	--	
4/7/2003	--	--	--	--	--	--	--	--	--	--	--	--	
7/7/2003	--	--	--	--	--	--	--	--	--	--	--	--	
10/9/2003	--	--	--	--	--	--	--	--	--	--	--	--	
1/14/2004	--	--	--	--	--	--	--	--	--	--	--	--	
4/28/2004	--	--	--	--	--	--	--	--	--	--	--	--	
7/12/2004	--	--	--	--	--	--	--	--	--	--	--	--	
10/25/2004	--	--	--	--	--	--	--	--	--	--	--	--	
1/17/2005	--	--	--	--	--	--	--	--	--	--	--	--	
4/6/2005	--	--	--	--	--	--	--	--	--	--	--	--	
7/8/2005	--	--	--	--	--	--	--	--	--	--	--	--	
10/7/2005	--	--	--	--	--	--	--	--	--	--	--	--	
1/27/2006	--	--	--	--	--	--	--	--	--	--	--	--	

**Table 2e  
ADDITIONAL HISTORIC ANALYTICAL RESULTS**

**76 Station 1156**

Date Sampled	Acena-phthylene (µg/l)	Anthracene (µg/l)	Benzo[a]-anthracene (µg/l)	Benzo[a]-pyrene (µg/l)	Benzo[b]-fluor-anthene (µg/l)	Benzo-[g,h,i]-perylene (µg/l)	Benzo[k]-fluor-anthene (µg/l)	Benzoic Acid (µg/l)	Benzyl Alcohol (µg/l)	Bis(2-chloro-ethoxy) methane (µg/l)	Bis(2-chloro-ethyl) ether (µg/l)	Bis(2-chloro-isopropyl)-ether (µg/l)	Comments
4/28/2006	--	--	--	--	--	--	--	--	--	--	--	--	
7/28/2006	--	--	--	--	--	--	--	--	--	--	--	--	
10/27/2006	--	--	--	--	--	--	--	--	--	--	--	--	
1/10/2007	--	--	--	--	--	--	--	--	--	--	--	--	
4/13/2007	--	--	--	--	--	--	--	--	--	--	--	--	
7/19/2007	--	--	--	--	--	--	--	--	--	--	--	--	
10/8/2007	--	--	--	--	--	--	--	--	--	--	--	--	
1/9/2008	--	--	--	--	--	--	--	--	--	--	--	--	
4/4/2008	--	--	--	--	--	--	--	--	--	--	--	--	
7/3/2008	--	--	--	--	--	--	--	--	--	--	--	--	
10/3/2008	--	--	--	--	--	--	--	--	--	--	--	--	
1/22/2009	--	--	--	--	--	--	--	--	--	--	--	--	
4/13/2009	--	--	--	--	--	--	--	--	--	--	--	--	
7/23/2009	--	--	--	--	--	--	--	--	--	--	--	--	
2/1/2010	--	--	--	--	--	--	--	--	--	--	--	--	
8/2/2010	--	--	--	--	--	--	--	--	--	--	--	--	
<b>MW-3B</b>													
11/1/2010	--	--	--	--	--	--	--	--	--	--	--	--	
1/31/2011	--	--	--	--	--	--	--	--	--	--	--	--	
4/26/2011	--	--	--	--	--	--	--	--	--	--	--	--	
<b>MW-4</b>													
9/28/1999	--	--	--	--	--	--	--	--	--	--	--	--	
4/4/2001	--	--	--	--	--	--	--	--	--	--	--	--	
7/17/2001	--	--	--	--	--	--	--	--	--	--	--	--	
7/18/2002	--	--	--	--	--	--	--	--	--	--	--	--	
10/7/2002	--	--	--	--	--	--	--	--	--	--	--	--	
1/6/2003	--	--	--	--	--	--	--	--	--	--	--	--	
4/7/2003	--	--	--	--	--	--	--	--	--	--	--	--	
7/7/2003	--	--	--	--	--	--	--	--	--	--	--	--	
10/9/2003	--	--	--	--	--	--	--	--	--	--	--	--	
1/14/2004	--	--	--	--	--	--	--	--	--	--	--	--	
4/28/2004	--	--	--	--	--	--	--	--	--	--	--	--	
7/12/2004	--	--	--	--	--	--	--	--	--	--	--	--	
10/25/2004	--	--	--	--	--	--	--	--	--	--	--	--	
1/17/2005	--	--	--	--	--	--	--	--	--	--	--	--	

**Table 2e  
ADDITIONAL HISTORIC ANALYTICAL RESULTS**

**76 Station 1156**

Date Sampled	Acena-phthylene (svoc) (µg/l)	Anthracene (µg/l)	Benzo[a]-anthracene (µg/l)	Benzo[a]-pyrene (µg/l)	Benzo[b]-fluor-anthene (µg/l)	Benzo-[g,h,i]-perylene (µg/l)	Benzo[k]-fluor-anthene (µg/l)	Benzoic Acid (µg/l)	Benzyl Alcohol (µg/l)	Bis(2-chloro-ethoxy) methane (µg/l)	Bis(2-chloro-ethyl) ether (µg/l)	Bis(2-chloro-isopropyl)-ether (µg/l)	Comments
4/6/2005	--	--	--	--	--	--	--	--	--	--	--	--	
7/8/2005	--	--	--	--	--	--	--	--	--	--	--	--	
10/7/2005	--	--	--	--	--	--	--	--	--	--	--	--	
1/27/2006	--	--	--	--	--	--	--	--	--	--	--	--	
4/28/2006	--	--	--	--	--	--	--	--	--	--	--	--	
7/28/2006	--	--	--	--	--	--	--	--	--	--	--	--	
10/27/2006	--	--	--	--	--	--	--	--	--	--	--	--	
1/10/2007	--	--	--	--	--	--	--	--	--	--	--	--	
4/13/2007	--	--	--	--	--	--	--	--	--	--	--	--	
7/19/2007	--	--	--	--	--	--	--	--	--	--	--	--	
10/8/2007	--	--	--	--	--	--	--	--	--	--	--	--	
1/9/2008	--	--	--	--	--	--	--	--	--	--	--	--	
4/4/2008	--	--	--	--	--	--	--	--	--	--	--	--	
7/3/2008	--	--	--	--	--	--	--	--	--	--	--	--	
10/3/2008	--	--	--	--	--	--	--	--	--	--	--	--	
1/22/2009	--	--	--	--	--	--	--	--	--	--	--	--	
4/13/2009	--	--	--	--	--	--	--	--	--	--	--	--	
7/23/2009	--	--	--	--	--	--	--	--	--	--	--	--	
2/1/2010	--	--	--	--	--	--	--	--	--	--	--	--	
8/2/2010	--	--	--	--	--	--	--	--	--	--	--	--	
<b>MW-4B</b>													
11/1/2010	--	--	--	--	--	--	--	--	--	--	--	--	
1/31/2011	--	--	--	--	--	--	--	--	--	--	--	--	
4/26/2011	--	--	--	--	--	--	--	--	--	--	--	--	
<b>MW-5</b>													
7/18/2002	--	--	--	--	--	--	--	--	--	--	--	--	
10/7/2002	--	--	--	--	--	--	--	--	--	--	--	--	
1/6/2003	--	--	--	--	--	--	--	--	--	--	--	--	
4/7/2003	--	--	--	--	--	--	--	--	--	--	--	--	
7/7/2003	--	--	--	--	--	--	--	--	--	--	--	--	
10/9/2003	--	--	--	--	--	--	--	--	--	--	--	--	
1/14/2004	--	--	--	--	--	--	--	--	--	--	--	--	
4/28/2004	--	--	--	--	--	--	--	--	--	--	--	--	
7/12/2004	--	--	--	--	--	--	--	--	--	--	--	--	
10/25/2004	--	--	--	--	--	--	--	--	--	--	--	--	

**Table 2e  
ADDITIONAL HISTORIC ANALYTICAL RESULTS**

**76 Station 1156**

Date Sampled	Acena- phthylene (svoc) (µg/l)	Anthra- cene (µg/l)	Benzo[a]- anthracene (µg/l)	Benzo[a]- pyrene (µg/l)	Benzo[b]- fluor- anthene (µg/l)	Benzo- [g,h,i]- perylene (µg/l)	Benzo[k]- fluor- anthene (µg/l)	Benzoic Acid (µg/l)	Benzyl Alcohol (µg/l)	Bis(2- chloro- ethoxy) methane (µg/l)	Bis(2- chloro- ethyl) ether (µg/l)	Bis(2- chloro- isopropyl)- ether (µg/l)	Comments
1/17/2005	--	--	--	--	--	--	--	--	--	--	--	--	
4/6/2005	--	--	--	--	--	--	--	--	--	--	--	--	
7/8/2005	--	--	--	--	--	--	--	--	--	--	--	--	
10/7/2005	--	--	--	--	--	--	--	--	--	--	--	--	
1/27/2006	--	--	--	--	--	--	--	--	--	--	--	--	
4/28/2006	--	--	--	--	--	--	--	--	--	--	--	--	
7/28/2006	--	--	--	--	--	--	--	--	--	--	--	--	
10/27/2006	--	--	--	--	--	--	--	--	--	--	--	--	
1/10/2007	--	--	--	--	--	--	--	--	--	--	--	--	
4/13/2007	--	--	--	--	--	--	--	--	--	--	--	--	
7/19/2007	--	--	--	--	--	--	--	--	--	--	--	--	
10/8/2007	--	--	--	--	--	--	--	--	--	--	--	--	
1/9/2008	--	--	--	--	--	--	--	--	--	--	--	--	
4/4/2008	--	--	--	--	--	--	--	--	--	--	--	--	
7/3/2008	--	--	--	--	--	--	--	--	--	--	--	--	
10/3/2008	--	--	--	--	--	--	--	--	--	--	--	--	
1/22/2009	--	--	--	--	--	--	--	--	--	--	--	--	
4/13/2009	--	--	--	--	--	--	--	--	--	--	--	--	
7/23/2009	--	--	--	--	--	--	--	--	--	--	--	--	
2/1/2010	--	--	--	--	--	--	--	--	--	--	--	--	
8/2/2010	--	--	--	--	--	--	--	--	--	--	--	--	
1/31/2011	--	--	--	--	--	--	--	--	--	--	--	--	
<b>MW-6</b>													
7/18/2002	--	--	--	--	--	--	--	--	--	--	--	--	
10/7/2002	--	--	--	--	--	--	--	--	--	--	--	--	
1/6/2003	--	--	--	--	--	--	--	--	--	--	--	--	
4/7/2003	--	--	--	--	--	--	--	--	--	--	--	--	
7/7/2003	--	--	--	--	--	--	--	--	--	--	--	--	
10/9/2003	--	--	--	--	--	--	--	--	--	--	--	--	
1/14/2004	--	--	--	--	--	--	--	--	--	--	--	--	
4/28/2004	--	--	--	--	--	--	--	--	--	--	--	--	
7/12/2004	--	--	--	--	--	--	--	--	--	--	--	--	
10/25/2004	--	--	--	--	--	--	--	--	--	--	--	--	
1/17/2005	--	--	--	--	--	--	--	--	--	--	--	--	
4/6/2005	--	--	--	--	--	--	--	--	--	--	--	--	



**Table 2e  
ADDITIONAL HISTORIC ANALYTICAL RESULTS**

**76 Station 1156**

Date Sampled	Acena- phthylene (svoc) (µg/l)	Anthra- cene (µg/l)	Benzo[a]- anthracene (µg/l)	Benzo[a]- pyrene (µg/l)	Benzo[b]- fluor- anthene (µg/l)	Benzo- [g,h,I]- perylene (µg/l)	Benzo[k]- fluor- anthene (µg/l)	Benzoic Acid (µg/l)	Benzyl Alcohol (µg/l)	Bis(2- chloro- ethoxy) methane (µg/l)	Bis(2- chloro- ethyl) ether (µg/l)	Bis(2- chloro- isopropyl)- ether (µg/l)	Comments
7/8/2005	--	--	--	--	--	--	--	--	--	--	--	--	
10/7/2005	--	--	--	--	--	--	--	--	--	--	--	--	
1/27/2006	--	--	--	--	--	--	--	--	--	--	--	--	
4/28/2006	--	--	--	--	--	--	--	--	--	--	--	--	
7/28/2006	--	--	--	--	--	--	--	--	--	--	--	--	
10/27/2006	--	--	--	--	--	--	--	--	--	--	--	--	
1/10/2007	--	--	--	--	--	--	--	--	--	--	--	--	
4/13/2007	--	--	--	--	--	--	--	--	--	--	--	--	
7/19/2007	--	--	--	--	--	--	--	--	--	--	--	--	
10/8/2007	--	--	--	--	--	--	--	--	--	--	--	--	
1/9/2008	--	--	--	--	--	--	--	--	--	--	--	--	
4/4/2008	--	--	--	--	--	--	--	--	--	--	--	--	
7/3/2008	--	--	--	--	--	--	--	--	--	--	--	--	
10/3/2008	--	--	--	--	--	--	--	--	--	--	--	--	
1/22/2009	--	--	--	--	--	--	--	--	--	--	--	--	
4/13/2009	--	--	--	--	--	--	--	--	--	--	--	--	
<b>MW-7</b>													
7/18/2002	--	--	--	--	--	--	--	--	--	--	--	--	
10/7/2002	--	--	--	--	--	--	--	--	--	--	--	--	
1/6/2003	--	--	--	--	--	--	--	--	--	--	--	--	
4/7/2003	--	--	--	--	--	--	--	--	--	--	--	--	
7/7/2003	--	--	--	--	--	--	--	--	--	--	--	--	
10/9/2003	--	--	--	--	--	--	--	--	--	--	--	--	
1/14/2004	--	--	--	--	--	--	--	--	--	--	--	--	
4/28/2004	--	--	--	--	--	--	--	--	--	--	--	--	
7/12/2004	--	--	--	--	--	--	--	--	--	--	--	--	
10/25/2004	--	--	--	--	--	--	--	--	--	--	--	--	
1/17/2005	--	--	--	--	--	--	--	--	--	--	--	--	
4/6/2005	--	--	--	--	--	--	--	--	--	--	--	--	
7/8/2005	--	--	--	--	--	--	--	--	--	--	--	--	
10/7/2005	--	--	--	--	--	--	--	--	--	--	--	--	
1/27/2006	--	--	--	--	--	--	--	--	--	--	--	--	
4/28/2006	--	--	--	--	--	--	--	--	--	--	--	--	
7/28/2006	--	--	--	--	--	--	--	--	--	--	--	--	
10/27/2006	--	--	--	--	--	--	--	--	--	--	--	--	

**Table 2e  
ADDITIONAL HISTORIC ANALYTICAL RESULTS**

**76 Station 1156**

Date Sampled	Acena-phthylene (svoc) (µg/l)	Anthracene (µg/l)	Benzo[a]-anthracene (µg/l)	Benzo[a]-pyrene (µg/l)	Benzo[b]-fluor-anthene (µg/l)	Benzo-[g,h,I]-perylene (µg/l)	Benzo[k]-fluor-anthene (µg/l)	Benzoic Acid (µg/l)	Benzyl Alcohol (µg/l)	Bis(2-chloro-ethoxy) methane (µg/l)	Bis(2-chloro-ethyl) ether (µg/l)	Bis(2-chloro-isopropyl)-ether (µg/l)	Comments
1/10/2007	--	--	--	--	--	--	--	--	--	--	--	--	
7/19/2007	--	--	--	--	--	--	--	--	--	--	--	--	
10/8/2007	--	--	--	--	--	--	--	--	--	--	--	--	
1/9/2008	--	--	--	--	--	--	--	--	--	--	--	--	
4/4/2008	--	--	--	--	--	--	--	--	--	--	--	--	
7/3/2008	--	--	--	--	--	--	--	--	--	--	--	--	
10/3/2008	--	--	--	--	--	--	--	--	--	--	--	--	
1/22/2009	--	--	--	--	--	--	--	--	--	--	--	--	
4/13/2009	--	--	--	--	--	--	--	--	--	--	--	--	
7/23/2009	--	--	--	--	--	--	--	--	--	--	--	--	
2/1/2010	--	--	--	--	--	--	--	--	--	--	--	--	
8/2/2010	--	--	--	--	--	--	--	--	--	--	--	--	
1/31/2011	--	--	--	--	--	--	--	--	--	--	--	--	
<b>MW-8</b>													
1/18/2008	--	--	--	--	--	--	--	--	--	--	--	--	
4/4/2008	--	--	--	--	--	--	--	--	--	--	--	--	
7/3/2008	--	--	--	--	--	--	--	--	--	--	--	--	
10/3/2008	--	--	--	--	--	--	--	--	--	--	--	--	
1/22/2009	--	--	--	--	--	--	--	--	--	--	--	--	
4/13/2009	--	--	--	--	--	--	--	--	--	--	--	--	
7/23/2009	--	--	--	--	--	--	--	--	--	--	--	--	
2/1/2010	--	--	--	--	--	--	--	--	--	--	--	--	

**Table 2f  
ADDITIONAL HISTORIC ANALYTICAL RESULTS**

**76 Station 1156**

Date Sampled	Bis(2-ethyl-hexyl) phthalate (µg/l)	4-Bromophenyl ether (µg/l)	Butylbenzyl phthalate (µg/l)	4-Chloro-3-methylphenol (µg/l)	4-Chloroaniline (µg/l)	2-Chloronaphthalene (µg/l)	2-Chlorophenol (µg/l)	4-Chlorophenyl ether (µg/l)	Chrysene (µg/l)	Dibenzo[a,h]-anthracene (µg/l)	Dibenzo-furan (µg/l)	1,2-Dichlorobenzene (svoc) (µg/l)	Comments
<b>MW-1</b>													
7/20/1999	--	--	--	--	--	--	--	--	--	--	--	--	
9/28/1999	--	--	--	--	--	--	--	--	--	--	--	--	
1/7/2000	--	--	--	--	--	--	--	--	--	--	--	--	
3/31/2000	10	--	--	--	--	--	--	--	--	--	--	--	
7/14/2000	--	--	--	--	--	--	--	--	--	--	--	--	
10/3/2000	51.6	--	--	--	--	--	--	--	--	--	--	--	
1/3/2001	--	--	--	--	--	--	--	--	--	--	--	--	
4/4/2001	55	--	--	--	--	--	--	--	--	--	--	--	
7/17/2001	400	--	--	--	--	--	--	--	--	--	--	--	
10/5/2001	--	--	--	--	--	--	--	--	--	--	--	--	
1/28/2002	--	--	--	--	--	--	--	--	--	--	--	--	
4/25/2002	--	--	--	--	--	--	--	--	--	--	--	--	
7/18/2002	120	--	--	--	--	--	--	--	--	--	--	--	
10/7/2002	--	--	--	--	--	--	--	--	--	--	--	--	
1/6/2003	--	--	--	--	--	--	--	--	--	--	--	--	
4/7/2003	--	--	--	--	--	--	--	--	--	--	--	--	
7/7/2003	70	--	--	--	--	--	--	--	--	--	--	--	
10/9/2003	--	--	--	--	--	--	--	--	--	--	--	--	
1/14/2004	--	--	--	--	--	--	--	--	--	--	--	--	
4/28/2004	--	--	--	--	--	--	--	--	--	--	--	--	
7/12/2004	ND<5	--	--	--	--	--	--	--	ND<2	ND<3	--	--	
10/25/2004	--	--	--	--	--	--	--	--	--	--	--	--	
1/17/2005	--	--	--	--	--	--	--	--	--	--	--	--	
4/6/2005	--	--	--	--	--	--	--	--	--	--	--	--	
7/8/2005	--	--	--	--	--	--	--	--	--	--	--	--	
10/7/2005	--	--	--	--	--	--	--	--	--	--	--	--	
1/27/2006	--	--	--	--	--	--	--	--	--	--	--	--	
4/28/2006	--	--	--	--	--	--	--	--	--	--	--	--	
7/28/2006	33	ND<10	ND<10	ND<25	ND<10	ND<10	ND<10	ND<10	ND<10	ND<15	ND<10	ND<10	
10/27/2006	--	--	--	--	--	--	--	--	--	--	--	--	
1/10/2007	--	--	--	--	--	--	--	--	--	--	--	--	
4/13/2007	--	--	--	--	--	--	--	--	--	--	--	--	
7/19/2007	ND<4.4	ND<2.2	ND<2.2	ND<5.5	ND<2.2	ND<2.2	ND<2.2	ND<2.2	ND<2.2	ND<3.3	ND<2.2	ND<2.2	
1/9/2008	--	--	--	--	--	--	--	--	--	--	--	--	

**Table 2f**  
**ADDITIONAL HISTORIC ANALYTICAL RESULTS**

**76 Station 1156**

Date Sampled	Bis(2-ethyl-hexyl) phthalate (µg/l)	4-Bromophenyl ether (µg/l)	Butylbenzyl phthalate (µg/l)	4-Chloro-3-methylphenol (µg/l)	4-Chloroaniline (µg/l)	2-Chloronaphthalene (µg/l)	2-Chlorophenol (µg/l)	4-Chlorophenyl ether (µg/l)	Chrysene (µg/l)	Dibenzo[a,h]-anthracene (µg/l)	Dibenzo-furan (µg/l)	1,2-Dichlorobenzene (svoc) (µg/l)	Comments
4/4/2008	--	--	--	--	--	--	--	--	--	--	--	--	
7/3/2008	ND<40	ND<20	ND<20	ND<50	ND<20	ND<20	ND<20	ND<20	ND<20	ND<30	ND<20	ND<20	
10/3/2008	--	--	--	--	--	--	--	--	--	--	--	--	
1/22/2009	--	--	--	--	--	--	--	--	--	--	--	--	
4/13/2009	--	--	--	--	--	--	--	--	--	--	--	--	
7/23/2009	--	--	--	--	--	--	--	--	--	--	--	--	
2/1/2010	--	--	--	--	--	--	--	--	--	--	--	--	
8/2/2010	--	--	--	--	--	--	--	--	--	--	--	--	
<b>MW-1B</b>													
11/1/2010	--	--	--	--	--	--	--	--	--	--	--	--	
1/31/2011	--	--	--	--	--	--	--	--	--	--	--	--	
4/26/2011	--	--	--	--	--	--	--	--	--	--	--	--	
<b>MW-2</b>													
9/28/1999	--	--	--	--	--	--	--	--	--	--	--	--	
4/4/2001	--	--	--	--	--	--	--	--	--	--	--	--	
7/17/2001	--	--	--	--	--	--	--	--	--	--	--	--	
7/18/2002	--	--	--	--	--	--	--	--	--	--	--	--	
10/7/2002	--	--	--	--	--	--	--	--	--	--	--	--	
1/6/2003	--	--	--	--	--	--	--	--	--	--	--	--	
4/7/2003	--	--	--	--	--	--	--	--	--	--	--	--	
7/7/2003	--	--	--	--	--	--	--	--	--	--	--	--	
10/9/2003	--	--	--	--	--	--	--	--	--	--	--	--	
1/14/2004	--	--	--	--	--	--	--	--	--	--	--	--	
4/28/2004	--	--	--	--	--	--	--	--	--	--	--	--	
7/12/2004	--	--	--	--	--	--	--	--	--	--	--	--	
10/25/2004	--	--	--	--	--	--	--	--	--	--	--	--	
1/17/2005	--	--	--	--	--	--	--	--	--	--	--	--	
4/6/2005	--	--	--	--	--	--	--	--	--	--	--	--	
7/8/2005	--	--	--	--	--	--	--	--	--	--	--	--	
10/7/2005	--	--	--	--	--	--	--	--	--	--	--	--	
1/27/2006	--	--	--	--	--	--	--	--	--	--	--	--	
4/28/2006	--	--	--	--	--	--	--	--	--	--	--	--	
7/28/2006	--	--	--	--	--	--	--	--	--	--	--	--	
10/27/2006	--	--	--	--	--	--	--	--	--	--	--	--	
1/10/2007	--	--	--	--	--	--	--	--	--	--	--	--	

**Table 2f  
ADDITIONAL HISTORIC ANALYTICAL RESULTS**

**76 Station 1156**

Date Sampled	Bis(2-ethyl-hexyl) phthalate (µg/l)	4-Bromophenyl ether (µg/l)	Butylbenzyl phthalate (µg/l)	4-Chloro-3-methylphenol (µg/l)	4-Chloroaniline (µg/l)	2-Chloronaphthalene (µg/l)	2-Chlorophenol (µg/l)	4-Chlorophenyl ether (µg/l)	Chrysene (µg/l)	Dibenzo[a,h]-anthracene (µg/l)	Dibenzo-furan (µg/l)	1,2-Dichlorobenzene (svoc) (µg/l)	Comments
4/13/2007	--	--	--	--	--	--	--	--	--	--	--	--	
7/19/2007	--	--	--	--	--	--	--	--	--	--	--	--	
10/8/2007	--	--	--	--	--	--	--	--	--	--	--	--	
1/9/2008	--	--	--	--	--	--	--	--	--	--	--	--	
4/4/2008	--	--	--	--	--	--	--	--	--	--	--	--	
7/3/2008	--	--	--	--	--	--	--	--	--	--	--	--	
10/3/2008	--	--	--	--	--	--	--	--	--	--	--	--	
1/22/2009	--	--	--	--	--	--	--	--	--	--	--	--	
4/13/2009	--	--	--	--	--	--	--	--	--	--	--	--	
7/23/2009	--	--	--	--	--	--	--	--	--	--	--	--	
2/1/2010	--	--	--	--	--	--	--	--	--	--	--	--	
8/2/2010	--	--	--	--	--	--	--	--	--	--	--	--	
<b>MW-2B</b>													
11/1/2010	--	--	--	--	--	--	--	--	--	--	--	--	
1/31/2011	--	--	--	--	--	--	--	--	--	--	--	--	
4/26/2011	--	--	--	--	--	--	--	--	--	--	--	--	
<b>MW-3</b>													
9/28/1999	--	--	--	--	--	--	--	--	--	--	--	--	
4/4/2001	--	--	--	--	--	--	--	--	--	--	--	--	
7/17/2001	--	--	--	--	--	--	--	--	--	--	--	--	
7/18/2002	--	--	--	--	--	--	--	--	--	--	--	--	
10/7/2002	--	--	--	--	--	--	--	--	--	--	--	--	
1/6/2003	--	--	--	--	--	--	--	--	--	--	--	--	
4/7/2003	--	--	--	--	--	--	--	--	--	--	--	--	
7/7/2003	--	--	--	--	--	--	--	--	--	--	--	--	
10/9/2003	--	--	--	--	--	--	--	--	--	--	--	--	
1/14/2004	--	--	--	--	--	--	--	--	--	--	--	--	
4/28/2004	--	--	--	--	--	--	--	--	--	--	--	--	
7/12/2004	--	--	--	--	--	--	--	--	--	--	--	--	
10/25/2004	--	--	--	--	--	--	--	--	--	--	--	--	
1/17/2005	--	--	--	--	--	--	--	--	--	--	--	--	
4/6/2005	--	--	--	--	--	--	--	--	--	--	--	--	
7/8/2005	--	--	--	--	--	--	--	--	--	--	--	--	
10/7/2005	--	--	--	--	--	--	--	--	--	--	--	--	
1/27/2006	--	--	--	--	--	--	--	--	--	--	--	--	

**Table 2f  
ADDITIONAL HISTORIC ANALYTICAL RESULTS**

**76 Station 1156**

Date Sampled	Bis(2-ethyl- hexyl) phthalate (µg/l)	4-Bromo- pheny phe- nyl ether (µg/l)	Butyl- benzyl phthalate (µg/l)	4-Chloro- 3-methyl- phenol (µg/l)	4-Chloro- aniline (µg/l)	2-Chloro- naphtha- lene (µg/l)	2-Chloro- phenol (µg/l)	4-Chloro- phenyl ether (µg/l)	Chrysene (µg/l)	Dibenzo- [a,h]- anthracene (µg/l)	Dibenzo- furan (µg/l)	1,2- Dichloro- benzene (svoc) (µg/l)	Comments
4/28/2006	--	--	--	--	--	--	--	--	--	--	--	--	
7/28/2006	--	--	--	--	--	--	--	--	--	--	--	--	
10/27/2006	--	--	--	--	--	--	--	--	--	--	--	--	
1/10/2007	--	--	--	--	--	--	--	--	--	--	--	--	
4/13/2007	--	--	--	--	--	--	--	--	--	--	--	--	
7/19/2007	--	--	--	--	--	--	--	--	--	--	--	--	
10/8/2007	--	--	--	--	--	--	--	--	--	--	--	--	
1/9/2008	--	--	--	--	--	--	--	--	--	--	--	--	
4/4/2008	--	--	--	--	--	--	--	--	--	--	--	--	
7/3/2008	--	--	--	--	--	--	--	--	--	--	--	--	
10/3/2008	--	--	--	--	--	--	--	--	--	--	--	--	
1/22/2009	--	--	--	--	--	--	--	--	--	--	--	--	
4/13/2009	--	--	--	--	--	--	--	--	--	--	--	--	
7/23/2009	--	--	--	--	--	--	--	--	--	--	--	--	
2/1/2010	--	--	--	--	--	--	--	--	--	--	--	--	
8/2/2010	--	--	--	--	--	--	--	--	--	--	--	--	
<b>MW-3B</b>													
11/1/2010	--	--	--	--	--	--	--	--	--	--	--	--	
1/31/2011	--	--	--	--	--	--	--	--	--	--	--	--	
4/26/2011	--	--	--	--	--	--	--	--	--	--	--	--	
<b>MW-4</b>													
9/28/1999	--	--	--	--	--	--	--	--	--	--	--	--	
4/4/2001	--	--	--	--	--	--	--	--	--	--	--	--	
7/17/2001	--	--	--	--	--	--	--	--	--	--	--	--	
7/18/2002	--	--	--	--	--	--	--	--	--	--	--	--	
10/7/2002	--	--	--	--	--	--	--	--	--	--	--	--	
1/6/2003	--	--	--	--	--	--	--	--	--	--	--	--	
4/7/2003	--	--	--	--	--	--	--	--	--	--	--	--	
7/7/2003	--	--	--	--	--	--	--	--	--	--	--	--	
10/9/2003	--	--	--	--	--	--	--	--	--	--	--	--	
1/14/2004	--	--	--	--	--	--	--	--	--	--	--	--	
4/28/2004	--	--	--	--	--	--	--	--	--	--	--	--	
7/12/2004	--	--	--	--	--	--	--	--	--	--	--	--	
10/25/2004	--	--	--	--	--	--	--	--	--	--	--	--	
1/17/2005	--	--	--	--	--	--	--	--	--	--	--	--	

**Table 2f**  
**ADDITIONAL HISTORIC ANALYTICAL RESULTS**

**76 Station 1156**

Date Sampled	Bis(2-ethyl-hexyl) phthalate (µg/l)	4-Bromophenyl ether (µg/l)	Butylbenzyl phthalate (µg/l)	4-Chloro-3-methylphenol (µg/l)	4-Chloroaniline (µg/l)	2-Chloronaphthalene (µg/l)	2-Chlorophenol (µg/l)	4-Chlorophenyl ether (µg/l)	Chrysene (µg/l)	Dibenzo[a,h]-anthracene (µg/l)	Dibenzo-furan (µg/l)	1,2-Dichlorobenzene (svoc) (µg/l)	Comments
4/6/2005	--	--	--	--	--	--	--	--	--	--	--	--	
7/8/2005	--	--	--	--	--	--	--	--	--	--	--	--	
10/7/2005	--	--	--	--	--	--	--	--	--	--	--	--	
1/27/2006	--	--	--	--	--	--	--	--	--	--	--	--	
4/28/2006	--	--	--	--	--	--	--	--	--	--	--	--	
7/28/2006	--	--	--	--	--	--	--	--	--	--	--	--	
10/27/2006	--	--	--	--	--	--	--	--	--	--	--	--	
1/10/2007	--	--	--	--	--	--	--	--	--	--	--	--	
4/13/2007	--	--	--	--	--	--	--	--	--	--	--	--	
7/19/2007	--	--	--	--	--	--	--	--	--	--	--	--	
10/8/2007	--	--	--	--	--	--	--	--	--	--	--	--	
1/9/2008	--	--	--	--	--	--	--	--	--	--	--	--	
4/4/2008	--	--	--	--	--	--	--	--	--	--	--	--	
7/3/2008	--	--	--	--	--	--	--	--	--	--	--	--	
10/3/2008	--	--	--	--	--	--	--	--	--	--	--	--	
1/22/2009	--	--	--	--	--	--	--	--	--	--	--	--	
4/13/2009	--	--	--	--	--	--	--	--	--	--	--	--	
7/23/2009	--	--	--	--	--	--	--	--	--	--	--	--	
2/1/2010	--	--	--	--	--	--	--	--	--	--	--	--	
8/2/2010	--	--	--	--	--	--	--	--	--	--	--	--	
<b>MW-4B</b>													
11/1/2010	--	--	--	--	--	--	--	--	--	--	--	--	
1/31/2011	--	--	--	--	--	--	--	--	--	--	--	--	
4/26/2011	--	--	--	--	--	--	--	--	--	--	--	--	
<b>MW-5</b>													
7/18/2002	--	--	--	--	--	--	--	--	--	--	--	--	
10/7/2002	--	--	--	--	--	--	--	--	--	--	--	--	
1/6/2003	ND<5.0	--	--	--	--	--	--	--	--	--	--	--	
4/7/2003	--	--	--	--	--	--	--	--	--	--	--	--	
7/7/2003	--	--	--	--	--	--	--	--	--	--	--	--	
10/9/2003	--	--	--	--	--	--	--	--	--	--	--	--	
1/14/2004	--	--	--	--	--	--	--	--	--	--	--	--	
4/28/2004	--	--	--	--	--	--	--	--	--	--	--	--	
7/12/2004	--	--	--	--	--	--	--	--	--	--	--	--	
10/25/2004	--	--	--	--	--	--	--	--	--	--	--	--	

**Table 2f  
ADDITIONAL HISTORIC ANALYTICAL RESULTS**

**76 Station 1156**

Date Sampled	Bis(2-ethyl-hexyl) phthalate (µg/l)	4-Bromophenyl ether (µg/l)	Butylbenzyl phthalate (µg/l)	4-Chloro-3-methylphenol (µg/l)	4-Chloroaniline (µg/l)	2-Chloronaphthalene (µg/l)	2-Chlorophenol (µg/l)	4-Chlorophenyl ether (µg/l)	Chrysene (µg/l)	Dibenzo[a,h]-anthracene (µg/l)	Dibenzo-furan (µg/l)	1,2-Dichlorobenzene (svoc) (µg/l)	Comments
1/17/2005	--	--	--	--	--	--	--	--	--	--	--	--	
4/6/2005	--	--	--	--	--	--	--	--	--	--	--	--	
7/8/2005	--	--	--	--	--	--	--	--	--	--	--	--	
10/7/2005	--	--	--	--	--	--	--	--	--	--	--	--	
1/27/2006	--	--	--	--	--	--	--	--	--	--	--	--	
4/28/2006	--	--	--	--	--	--	--	--	--	--	--	--	
7/28/2006	--	--	--	--	--	--	--	--	--	--	--	--	
10/27/2006	--	--	--	--	--	--	--	--	--	--	--	--	
1/10/2007	--	--	--	--	--	--	--	--	--	--	--	--	
4/13/2007	--	--	--	--	--	--	--	--	--	--	--	--	
7/19/2007	--	--	--	--	--	--	--	--	--	--	--	--	
10/8/2007	--	--	--	--	--	--	--	--	--	--	--	--	
1/9/2008	--	--	--	--	--	--	--	--	--	--	--	--	
4/4/2008	--	--	--	--	--	--	--	--	--	--	--	--	
7/3/2008	--	--	--	--	--	--	--	--	--	--	--	--	
10/3/2008	--	--	--	--	--	--	--	--	--	--	--	--	
1/22/2009	--	--	--	--	--	--	--	--	--	--	--	--	
4/13/2009	--	--	--	--	--	--	--	--	--	--	--	--	
7/23/2009	--	--	--	--	--	--	--	--	--	--	--	--	
2/1/2010	--	--	--	--	--	--	--	--	--	--	--	--	
8/2/2010	--	--	--	--	--	--	--	--	--	--	--	--	
1/31/2011	--	--	--	--	--	--	--	--	--	--	--	--	
<b>MW-6</b>													
7/18/2002	--	--	--	--	--	--	--	--	--	--	--	--	
10/7/2002	--	--	--	--	--	--	--	--	--	--	--	--	
1/6/2003	--	--	--	--	--	--	--	--	--	--	--	--	
4/7/2003	--	--	--	--	--	--	--	--	--	--	--	--	
7/7/2003	--	--	--	--	--	--	--	--	--	--	--	--	
10/9/2003	--	--	--	--	--	--	--	--	--	--	--	--	
1/14/2004	--	--	--	--	--	--	--	--	--	--	--	--	
4/28/2004	--	--	--	--	--	--	--	--	--	--	--	--	
7/12/2004	--	--	--	--	--	--	--	--	--	--	--	--	
10/25/2004	--	--	--	--	--	--	--	--	--	--	--	--	
1/17/2005	--	--	--	--	--	--	--	--	--	--	--	--	
4/6/2005	--	--	--	--	--	--	--	--	--	--	--	--	



**Table 2f  
ADDITIONAL HISTORIC ANALYTICAL RESULTS**

**76 Station 1156**

Date Sampled	Bis(2-ethyl-hexyl) phthalate (µg/l)	4-Bromophenyl ether (µg/l)	Butylbenzyl phthalate (µg/l)	4-Chloro-3-methylphenol (µg/l)	4-Chloroaniline (µg/l)	2-Chloronaphthalene (µg/l)	2-Chlorophenol (µg/l)	4-Chlorophenyl ether (µg/l)	Chrysene (µg/l)	Dibenzo[a,h]-anthracene (µg/l)	Dibenzo-furan (µg/l)	1,2-Dichlorobenzene (svoc) (µg/l)	Comments
7/8/2005	--	--	--	--	--	--	--	--	--	--	--	--	
10/7/2005	--	--	--	--	--	--	--	--	--	--	--	--	
1/27/2006	--	--	--	--	--	--	--	--	--	--	--	--	
4/28/2006	--	--	--	--	--	--	--	--	--	--	--	--	
7/28/2006	--	--	--	--	--	--	--	--	--	--	--	--	
10/27/2006	--	--	--	--	--	--	--	--	--	--	--	--	
1/10/2007	--	--	--	--	--	--	--	--	--	--	--	--	
4/13/2007	--	--	--	--	--	--	--	--	--	--	--	--	
7/19/2007	--	--	--	--	--	--	--	--	--	--	--	--	
10/8/2007	--	--	--	--	--	--	--	--	--	--	--	--	
1/9/2008	--	--	--	--	--	--	--	--	--	--	--	--	
4/4/2008	--	--	--	--	--	--	--	--	--	--	--	--	
7/3/2008	--	--	--	--	--	--	--	--	--	--	--	--	
10/3/2008	--	--	--	--	--	--	--	--	--	--	--	--	
1/22/2009	--	--	--	--	--	--	--	--	--	--	--	--	
4/13/2009	--	--	--	--	--	--	--	--	--	--	--	--	
<b>MW-7</b>													
7/18/2002	--	--	--	--	--	--	--	--	--	--	--	--	
10/7/2002	--	--	--	--	--	--	--	--	--	--	--	--	
1/6/2003	ND<5.0	--	--	--	--	--	--	--	--	--	--	--	
4/7/2003	--	--	--	--	--	--	--	--	--	--	--	--	
7/7/2003	--	--	--	--	--	--	--	--	--	--	--	--	
10/9/2003	--	--	--	--	--	--	--	--	--	--	--	--	
1/14/2004	--	--	--	--	--	--	--	--	--	--	--	--	
4/28/2004	--	--	--	--	--	--	--	--	--	--	--	--	
7/12/2004	--	--	--	--	--	--	--	--	--	--	--	--	
10/25/2004	--	--	--	--	--	--	--	--	--	--	--	--	
1/17/2005	--	--	--	--	--	--	--	--	--	--	--	--	
4/6/2005	--	--	--	--	--	--	--	--	--	--	--	--	
7/8/2005	--	--	--	--	--	--	--	--	--	--	--	--	
10/7/2005	--	--	--	--	--	--	--	--	--	--	--	--	
1/27/2006	--	--	--	--	--	--	--	--	--	--	--	--	
4/28/2006	--	--	--	--	--	--	--	--	--	--	--	--	
7/28/2006	--	--	--	--	--	--	--	--	--	--	--	--	
10/27/2006	--	--	--	--	--	--	--	--	--	--	--	--	

**Table 2f  
ADDITIONAL HISTORIC ANALYTICAL RESULTS**

**76 Station 1156**

Date Sampled	Bis(2-ethyl-hexyl) phthalate (µg/l)	4-Bromophenyl ether (µg/l)	Butylbenzyl phthalate (µg/l)	4-Chloro-3-methylphenol (µg/l)	4-Chloroaniline (µg/l)	2-Chloronaphthalene (µg/l)	2-Chlorophenol (µg/l)	4-Chlorophenyl ether (µg/l)	Chrysene (µg/l)	Dibenzo[a,h]-anthracene (µg/l)	Dibenzo-furan (µg/l)	1,2-Dichlorobenzene (svoc) (µg/l)	Comments
1/10/2007	--	--	--	--	--	--	--	--	--	--	--	--	
7/19/2007	--	--	--	--	--	--	--	--	--	--	--	--	
10/8/2007	--	--	--	--	--	--	--	--	--	--	--	--	
1/9/2008	--	--	--	--	--	--	--	--	--	--	--	--	
4/4/2008	--	--	--	--	--	--	--	--	--	--	--	--	
7/3/2008	--	--	--	--	--	--	--	--	--	--	--	--	
10/3/2008	--	--	--	--	--	--	--	--	--	--	--	--	
1/22/2009	--	--	--	--	--	--	--	--	--	--	--	--	
4/13/2009	--	--	--	--	--	--	--	--	--	--	--	--	
7/23/2009	--	--	--	--	--	--	--	--	--	--	--	--	
2/1/2010	--	--	--	--	--	--	--	--	--	--	--	--	
8/2/2010	--	--	--	--	--	--	--	--	--	--	--	--	
1/31/2011	--	--	--	--	--	--	--	--	--	--	--	--	
<b>MW-8</b>													
1/18/2008	--	--	--	--	--	--	--	--	--	--	--	--	
4/4/2008	--	--	--	--	--	--	--	--	--	--	--	--	
7/3/2008	--	--	--	--	--	--	--	--	--	--	--	--	
10/3/2008	--	--	--	--	--	--	--	--	--	--	--	--	
1/22/2009	--	--	--	--	--	--	--	--	--	--	--	--	
4/13/2009	--	--	--	--	--	--	--	--	--	--	--	--	
7/23/2009	--	--	--	--	--	--	--	--	--	--	--	--	
2/1/2010	--	--	--	--	--	--	--	--	--	--	--	--	

**Table 2g  
ADDITIONAL HISTORIC ANALYTICAL RESULTS**

**76 Station 1156**

Date Sampled	1,3- Dichloro- benzene (svoc) (µg/l)	1,4- Dichloro- benzene (svoc) (µg/l)	3,3- Dichloro- benzidine (µg/l)	2,4- Dichloro- phenol (µg/l)	Diethyl phthalate (µg/l)	2,4- Dimethyl- phenol (µg/l)	Dimethyl phthalate (µg/l)	Di-n-butyl phthalate (µg/l)	2,4-Dinitro- phenol (µg/l)	2,4-Dinitro- toluene (µg/l)	2,6-Dinitro- toluene (µg/l)	Di-n-octyl phthalate (µg/l)	Comments
<b>MW-1</b>													
7/20/1999	--	--	--	--	--	--	--	--	--	--	--	--	
9/28/1999	--	--	--	--	--	--	--	--	--	--	--	--	
1/7/2000	--	--	--	--	--	--	--	--	--	--	--	--	
3/31/2000	--	--	--	--	--	--	--	--	--	--	--	--	
7/14/2000	--	--	--	--	--	--	--	--	--	--	--	--	
10/3/2000	--	--	--	--	--	--	--	--	--	--	--	--	
1/3/2001	--	--	--	--	--	--	--	--	--	--	--	--	
4/4/2001	--	--	--	--	--	--	--	--	--	--	--	--	
7/17/2001	--	--	--	--	--	--	--	--	--	--	--	--	
10/5/2001	--	--	--	--	--	--	--	--	--	--	--	--	
1/28/2002	--	--	--	--	--	--	--	--	--	--	--	--	
4/25/2002	--	--	--	--	--	--	--	--	--	--	--	--	
7/18/2002	--	--	--	--	--	--	--	--	--	--	--	--	
10/7/2002	--	--	--	--	--	--	--	--	--	--	--	--	
1/6/2003	--	--	--	--	--	--	--	--	--	--	--	--	
4/7/2003	--	--	--	--	--	--	--	--	--	--	--	--	
7/7/2003	--	--	--	--	--	--	--	--	--	--	--	--	
10/9/2003	--	--	--	--	--	--	--	--	--	--	--	--	
1/14/2004	--	--	--	--	--	--	--	--	--	--	--	--	
4/28/2004	--	--	--	--	--	--	--	--	--	--	--	--	
7/12/2004	--	--	--	--	--	--	--	--	--	--	--	--	
10/25/2004	--	--	--	--	--	--	--	--	--	--	--	--	
1/17/2005	--	--	--	--	--	--	--	--	--	--	--	--	
4/6/2005	--	--	--	--	--	--	--	--	--	--	--	--	
7/8/2005	--	--	--	--	--	--	--	--	--	--	--	--	
10/7/2005	--	--	--	--	--	--	--	--	--	--	--	--	
1/27/2006	--	--	--	--	--	--	--	--	--	--	--	--	
4/28/2006	--	--	--	--	--	--	--	--	--	--	--	--	
7/28/2006	ND<10	ND<10	ND<50	ND<10	ND<10	ND<10	ND<10	ND<10	ND<50	ND<10	ND<10	ND<10	
10/27/2006	--	--	--	--	--	--	--	--	--	--	--	--	
1/10/2007	--	--	--	--	--	--	--	--	--	--	--	--	
4/13/2007	--	--	--	--	--	--	--	--	--	--	--	--	
7/19/2007	ND<2.2	ND<2.2	ND<11	ND<2.2	ND<2.2	ND<2.2	ND<2.2	ND<2.2	ND<11	ND<2.2	ND<2.2	ND<2.2	
1/9/2008	--	--	--	--	--	--	--	--	--	--	--	--	

**Table 2g  
ADDITIONAL HISTORIC ANALYTICAL RESULTS**

**76 Station 1156**

Date Sampled	1,3- Dichloro- benzene (svoc) (µg/l)	1,4- Dichloro- benzene (svoc) (µg/l)	3,3- Dichloro- benzidine (µg/l)	2,4- Dichloro- phenol (µg/l)	Diethyl phthalate (µg/l)	2,4- Dimethyl- phenol (µg/l)	Dimethyl phthalate (µg/l)	Di-n-butyl phthalate (µg/l)	2,4-Dinitro- phenol (µg/l)	2,4-Dinitro- toluene (µg/l)	2,6-Dinitro- toluene (µg/l)	Di-n-octyl phthalate (µg/l)	Comments
4/4/2008	--	--	--	--	--	--	--	--	--	--	--	--	
7/3/2008	ND<20	ND<20	ND<100	ND<20	ND<20	ND<20	ND<20	ND<20	ND<100	ND<20	ND<20	ND<20	
10/3/2008	--	--	--	--	--	--	--	--	--	--	--	--	
1/22/2009	--	--	--	--	--	--	--	--	--	--	--	--	
4/13/2009	--	--	--	--	--	--	--	--	--	--	--	--	
7/23/2009	--	--	--	--	--	--	--	--	--	--	--	--	
2/1/2010	--	--	--	--	--	--	--	--	--	--	--	--	
8/2/2010	--	--	--	--	--	--	--	--	--	--	--	--	
<b>MW-1B</b>													
11/1/2010	--	--	--	--	--	--	--	--	--	--	--	--	
1/31/2011	--	--	--	--	--	--	--	--	--	--	--	--	
4/26/2011	--	--	--	--	--	--	--	--	--	--	--	--	
<b>MW-2</b>													
9/28/1999	--	--	--	--	--	--	--	--	--	--	--	--	
4/4/2001	--	--	--	--	--	--	--	--	--	--	--	--	
7/17/2001	--	--	--	--	--	--	--	--	--	--	--	--	
7/18/2002	--	--	--	--	--	--	--	--	--	--	--	--	
10/7/2002	--	--	--	--	--	--	--	--	--	--	--	--	
1/6/2003	--	--	--	--	--	--	--	--	--	--	--	--	
4/7/2003	--	--	--	--	--	--	--	--	--	--	--	--	
7/7/2003	--	--	--	--	--	--	--	--	--	--	--	--	
10/9/2003	--	--	--	--	--	--	--	--	--	--	--	--	
1/14/2004	--	--	--	--	--	--	--	--	--	--	--	--	
4/28/2004	--	--	--	--	--	--	--	--	--	--	--	--	
7/12/2004	--	--	--	--	--	--	--	--	--	--	--	--	
10/25/2004	--	--	--	--	--	--	--	--	--	--	--	--	
1/17/2005	--	--	--	--	--	--	--	--	--	--	--	--	
4/6/2005	--	--	--	--	--	--	--	--	--	--	--	--	
7/8/2005	--	--	--	--	--	--	--	--	--	--	--	--	
10/7/2005	--	--	--	--	--	--	--	--	--	--	--	--	
1/27/2006	--	--	--	--	--	--	--	--	--	--	--	--	
4/28/2006	--	--	--	--	--	--	--	--	--	--	--	--	
7/28/2006	--	--	--	--	--	--	--	--	--	--	--	--	
10/27/2006	--	--	--	--	--	--	--	--	--	--	--	--	
1/10/2007	--	--	--	--	--	--	--	--	--	--	--	--	

**Table 2g  
ADDITIONAL HISTORIC ANALYTICAL RESULTS**

**76 Station 1156**

Date Sampled	1,3- Dichloro- benzene (svoc) (µg/l)	1,4- Dichloro- benzene (svoc) (µg/l)	3,3- Dichloro- benzidine (µg/l)	2,4- Dichloro- phenol (µg/l)	Diethyl phthalate (µg/l)	2,4- Dimethyl- phenol (µg/l)	Dimethyl phthalate (µg/l)	Di-n-butyl phthalate (µg/l)	2,4-Dinitro- phenol (µg/l)	2,4-Dinitro- toluene (µg/l)	2,6-Dinitro- toluene (µg/l)	Di-n-octyl phthalate (µg/l)	Comments
4/13/2007	--	--	--	--	--	--	--	--	--	--	--	--	
7/19/2007	--	--	--	--	--	--	--	--	--	--	--	--	
10/8/2007	--	--	--	--	--	--	--	--	--	--	--	--	
1/9/2008	--	--	--	--	--	--	--	--	--	--	--	--	
4/4/2008	--	--	--	--	--	--	--	--	--	--	--	--	
7/3/2008	--	--	--	--	--	--	--	--	--	--	--	--	
10/3/2008	--	--	--	--	--	--	--	--	--	--	--	--	
1/22/2009	--	--	--	--	--	--	--	--	--	--	--	--	
4/13/2009	--	--	--	--	--	--	--	--	--	--	--	--	
7/23/2009	--	--	--	--	--	--	--	--	--	--	--	--	
2/1/2010	--	--	--	--	--	--	--	--	--	--	--	--	
8/2/2010	--	--	--	--	--	--	--	--	--	--	--	--	
<b>MW-2B</b>													
11/1/2010	--	--	--	--	--	--	--	--	--	--	--	--	
1/31/2011	--	--	--	--	--	--	--	--	--	--	--	--	
4/26/2011	--	--	--	--	--	--	--	--	--	--	--	--	
<b>MW-3</b>													
9/28/1999	--	--	--	--	--	--	--	--	--	--	--	--	
4/4/2001	--	--	--	--	--	--	--	--	--	--	--	--	
7/17/2001	--	--	--	--	--	--	--	--	--	--	--	--	
7/18/2002	--	--	--	--	--	--	--	--	--	--	--	--	
10/7/2002	--	--	--	--	--	--	--	--	--	--	--	--	
1/6/2003	--	--	--	--	--	--	--	--	--	--	--	--	
4/7/2003	--	--	--	--	--	--	--	--	--	--	--	--	
7/7/2003	--	--	--	--	--	--	--	--	--	--	--	--	
10/9/2003	--	--	--	--	--	--	--	--	--	--	--	--	
1/14/2004	--	--	--	--	--	--	--	--	--	--	--	--	
4/28/2004	--	--	--	--	--	--	--	--	--	--	--	--	
7/12/2004	--	--	--	--	--	--	--	--	--	--	--	--	
10/25/2004	--	--	--	--	--	--	--	--	--	--	--	--	
1/17/2005	--	--	--	--	--	--	--	--	--	--	--	--	
4/6/2005	--	--	--	--	--	--	--	--	--	--	--	--	
7/8/2005	--	--	--	--	--	--	--	--	--	--	--	--	
10/7/2005	--	--	--	--	--	--	--	--	--	--	--	--	
1/27/2006	--	--	--	--	--	--	--	--	--	--	--	--	

**Table 2g  
ADDITIONAL HISTORIC ANALYTICAL RESULTS**

**76 Station 1156**

Date Sampled	1,3- Dichloro- benzene (svoc) (µg/l)	1,4- Dichloro- benzene (svoc) (µg/l)	3,3- Dichloro- benzidine (µg/l)	2,4- Dichloro- phenol (µg/l)	Diethyl phthalate (µg/l)	2,4- Dimethyl- phenol (µg/l)	Dimethyl phthalate (µg/l)	Di-n-butyl phthalate (µg/l)	2,4-Dinitro- phenol (µg/l)	2,4-Dinitro- toluene (µg/l)	2,6-Dinitro- toluene (µg/l)	Di-n-octyl phthalate (µg/l)	Comments
4/28/2006	--	--	--	--	--	--	--	--	--	--	--	--	
7/28/2006	--	--	--	--	--	--	--	--	--	--	--	--	
10/27/2006	--	--	--	--	--	--	--	--	--	--	--	--	
1/10/2007	--	--	--	--	--	--	--	--	--	--	--	--	
4/13/2007	--	--	--	--	--	--	--	--	--	--	--	--	
7/19/2007	--	--	--	--	--	--	--	--	--	--	--	--	
10/8/2007	--	--	--	--	--	--	--	--	--	--	--	--	
1/9/2008	--	--	--	--	--	--	--	--	--	--	--	--	
4/4/2008	--	--	--	--	--	--	--	--	--	--	--	--	
7/3/2008	--	--	--	--	--	--	--	--	--	--	--	--	
10/3/2008	--	--	--	--	--	--	--	--	--	--	--	--	
1/22/2009	--	--	--	--	--	--	--	--	--	--	--	--	
4/13/2009	--	--	--	--	--	--	--	--	--	--	--	--	
7/23/2009	--	--	--	--	--	--	--	--	--	--	--	--	
2/1/2010	--	--	--	--	--	--	--	--	--	--	--	--	
8/2/2010	--	--	--	--	--	--	--	--	--	--	--	--	
<b>MW-3B</b>													
11/1/2010	--	--	--	--	--	--	--	--	--	--	--	--	
1/31/2011	--	--	--	--	--	--	--	--	--	--	--	--	
4/26/2011	--	--	--	--	--	--	--	--	--	--	--	--	
<b>MW-4</b>													
9/28/1999	--	--	--	--	--	--	--	--	--	--	--	--	
4/4/2001	--	--	--	--	--	--	--	--	--	--	--	--	
7/17/2001	--	--	--	--	--	--	--	--	--	--	--	--	
7/18/2002	--	--	--	--	--	--	--	--	--	--	--	--	
10/7/2002	--	--	--	--	--	--	--	--	--	--	--	--	
1/6/2003	--	--	--	--	--	--	--	--	--	--	--	--	
4/7/2003	--	--	--	--	--	--	--	--	--	--	--	--	
7/7/2003	--	--	--	--	--	--	--	--	--	--	--	--	
10/9/2003	--	--	--	--	--	--	--	--	--	--	--	--	
1/14/2004	--	--	--	--	--	--	--	--	--	--	--	--	
4/28/2004	--	--	--	--	--	--	--	--	--	--	--	--	
7/12/2004	--	--	--	--	--	--	--	--	--	--	--	--	
10/25/2004	--	--	--	--	--	--	--	--	--	--	--	--	
1/17/2005	--	--	--	--	--	--	--	--	--	--	--	--	

**Table 2g  
ADDITIONAL HISTORIC ANALYTICAL RESULTS**

**76 Station 1156**

Date Sampled	1,3- Dichloro- benzene (svoc) (µg/l)	1,4- Dichloro- benzene (svoc) (µg/l)	3,3- Dichloro- benzidine (µg/l)	2,4- Dichloro- phenol (µg/l)	Diethyl phthalate (µg/l)	2,4- Dimethyl- phenol (µg/l)	Dimethyl phthalate (µg/l)	Di-n-butyl phthalate (µg/l)	2,4-Dinitro- phenol (µg/l)	2,4-Dinitro- toluene (µg/l)	2,6-Dinitro- toluene (µg/l)	Di-n-octyl phthalate (µg/l)	Comments
4/6/2005	--	--	--	--	--	--	--	--	--	--	--	--	
7/8/2005	--	--	--	--	--	--	--	--	--	--	--	--	
10/7/2005	--	--	--	--	--	--	--	--	--	--	--	--	
1/27/2006	--	--	--	--	--	--	--	--	--	--	--	--	
4/28/2006	--	--	--	--	--	--	--	--	--	--	--	--	
7/28/2006	--	--	--	--	--	--	--	--	--	--	--	--	
10/27/2006	--	--	--	--	--	--	--	--	--	--	--	--	
1/10/2007	--	--	--	--	--	--	--	--	--	--	--	--	
4/13/2007	--	--	--	--	--	--	--	--	--	--	--	--	
7/19/2007	--	--	--	--	--	--	--	--	--	--	--	--	
10/8/2007	--	--	--	--	--	--	--	--	--	--	--	--	
1/9/2008	--	--	--	--	--	--	--	--	--	--	--	--	
4/4/2008	--	--	--	--	--	--	--	--	--	--	--	--	
7/3/2008	--	--	--	--	--	--	--	--	--	--	--	--	
10/3/2008	--	--	--	--	--	--	--	--	--	--	--	--	
1/22/2009	--	--	--	--	--	--	--	--	--	--	--	--	
4/13/2009	--	--	--	--	--	--	--	--	--	--	--	--	
7/23/2009	--	--	--	--	--	--	--	--	--	--	--	--	
2/1/2010	--	--	--	--	--	--	--	--	--	--	--	--	
8/2/2010	--	--	--	--	--	--	--	--	--	--	--	--	
<b>MW-4B</b>													
11/1/2010	--	--	--	--	--	--	--	--	--	--	--	--	
1/31/2011	--	--	--	--	--	--	--	--	--	--	--	--	
4/26/2011	--	--	--	--	--	--	--	--	--	--	--	--	
<b>MW-5</b>													
7/18/2002	--	--	--	--	--	--	--	--	--	--	--	--	
10/7/2002	--	--	--	--	--	--	--	--	--	--	--	--	
1/6/2003	--	--	--	--	--	--	--	--	--	--	--	--	
4/7/2003	--	--	--	--	--	--	--	--	--	--	--	--	
7/7/2003	--	--	--	--	--	--	--	--	--	--	--	--	
10/9/2003	--	--	--	--	--	--	--	--	--	--	--	--	
1/14/2004	--	--	--	--	--	--	--	--	--	--	--	--	
4/28/2004	--	--	--	--	--	--	--	--	--	--	--	--	
7/12/2004	--	--	--	--	--	--	--	--	--	--	--	--	
10/25/2004	--	--	--	--	--	--	--	--	--	--	--	--	

**Table 2g  
ADDITIONAL HISTORIC ANALYTICAL RESULTS**

**76 Station 1156**

Date Sampled	1,3- Dichloro- benzene (svoc) (µg/l)	1,4- Dichloro- benzene (svoc) (µg/l)	3,3- Dichloro- benzidine (µg/l)	2,4- Dichloro- phenol (µg/l)	Diethyl phthalate (µg/l)	2,4- Dimethyl- phenol (µg/l)	Dimethyl phthalate (µg/l)	Di-n-butyl phthalate (µg/l)	2,4-Dinitro- phenol (µg/l)	2,4-Dinitro- toluene (µg/l)	2,6-Dinitro- toluene (µg/l)	Di-n-octyl phthalate (µg/l)	Comments
1/17/2005	--	--	--	--	--	--	--	--	--	--	--	--	
4/6/2005	--	--	--	--	--	--	--	--	--	--	--	--	
7/8/2005	--	--	--	--	--	--	--	--	--	--	--	--	
10/7/2005	--	--	--	--	--	--	--	--	--	--	--	--	
1/27/2006	--	--	--	--	--	--	--	--	--	--	--	--	
4/28/2006	--	--	--	--	--	--	--	--	--	--	--	--	
7/28/2006	--	--	--	--	--	--	--	--	--	--	--	--	
10/27/2006	--	--	--	--	--	--	--	--	--	--	--	--	
1/10/2007	--	--	--	--	--	--	--	--	--	--	--	--	
4/13/2007	--	--	--	--	--	--	--	--	--	--	--	--	
7/19/2007	--	--	--	--	--	--	--	--	--	--	--	--	
10/8/2007	--	--	--	--	--	--	--	--	--	--	--	--	
1/9/2008	--	--	--	--	--	--	--	--	--	--	--	--	
4/4/2008	--	--	--	--	--	--	--	--	--	--	--	--	
7/3/2008	--	--	--	--	--	--	--	--	--	--	--	--	
10/3/2008	--	--	--	--	--	--	--	--	--	--	--	--	
1/22/2009	--	--	--	--	--	--	--	--	--	--	--	--	
4/13/2009	--	--	--	--	--	--	--	--	--	--	--	--	
7/23/2009	--	--	--	--	--	--	--	--	--	--	--	--	
2/1/2010	--	--	--	--	--	--	--	--	--	--	--	--	
8/2/2010	--	--	--	--	--	--	--	--	--	--	--	--	
1/31/2011	--	--	--	--	--	--	--	--	--	--	--	--	
<b>MW-6</b>													
7/18/2002	--	--	--	--	--	--	--	--	--	--	--	--	
10/7/2002	--	--	--	--	--	--	--	--	--	--	--	--	
1/6/2003	--	--	--	--	--	--	--	--	--	--	--	--	
4/7/2003	--	--	--	--	--	--	--	--	--	--	--	--	
7/7/2003	--	--	--	--	--	--	--	--	--	--	--	--	
10/9/2003	--	--	--	--	--	--	--	--	--	--	--	--	
1/14/2004	--	--	--	--	--	--	--	--	--	--	--	--	
4/28/2004	--	--	--	--	--	--	--	--	--	--	--	--	
7/12/2004	--	--	--	--	--	--	--	--	--	--	--	--	
10/25/2004	--	--	--	--	--	--	--	--	--	--	--	--	
1/17/2005	--	--	--	--	--	--	--	--	--	--	--	--	
4/6/2005	--	--	--	--	--	--	--	--	--	--	--	--	



**Table 2g  
ADDITIONAL HISTORIC ANALYTICAL RESULTS**

**76 Station 1156**

Date Sampled	1,3- Dichloro- benzene (svoc) (µg/l)	1,4- Dichloro- benzene (svoc) (µg/l)	3,3- Dichloro- benzidine (µg/l)	2,4- Dichloro- phenol (µg/l)	Diethyl phthalate (µg/l)	2,4- Dimethyl- phenol (µg/l)	Dimethyl phthalate (µg/l)	Di-n-butyl phthalate (µg/l)	2,4-Dinitro- phenol (µg/l)	2,4-Dinitro- toluene (µg/l)	2,6-Dinitro- toluene (µg/l)	Di-n-octyl phthalate (µg/l)	Comments
7/8/2005	--	--	--	--	--	--	--	--	--	--	--	--	
10/7/2005	--	--	--	--	--	--	--	--	--	--	--	--	
1/27/2006	--	--	--	--	--	--	--	--	--	--	--	--	
4/28/2006	--	--	--	--	--	--	--	--	--	--	--	--	
7/28/2006	--	--	--	--	--	--	--	--	--	--	--	--	
10/27/2006	--	--	--	--	--	--	--	--	--	--	--	--	
1/10/2007	--	--	--	--	--	--	--	--	--	--	--	--	
4/13/2007	--	--	--	--	--	--	--	--	--	--	--	--	
7/19/2007	--	--	--	--	--	--	--	--	--	--	--	--	
10/8/2007	--	--	--	--	--	--	--	--	--	--	--	--	
1/9/2008	--	--	--	--	--	--	--	--	--	--	--	--	
4/4/2008	--	--	--	--	--	--	--	--	--	--	--	--	
7/3/2008	--	--	--	--	--	--	--	--	--	--	--	--	
10/3/2008	--	--	--	--	--	--	--	--	--	--	--	--	
1/22/2009	--	--	--	--	--	--	--	--	--	--	--	--	
4/13/2009	--	--	--	--	--	--	--	--	--	--	--	--	
<b>MW-7</b>													
7/18/2002	--	--	--	--	--	--	--	--	--	--	--	--	
10/7/2002	--	--	--	--	--	--	--	--	--	--	--	--	
1/6/2003	--	--	--	--	--	--	--	--	--	--	--	--	
4/7/2003	--	--	--	--	--	--	--	--	--	--	--	--	
7/7/2003	--	--	--	--	--	--	--	--	--	--	--	--	
10/9/2003	--	--	--	--	--	--	--	--	--	--	--	--	
1/14/2004	--	--	--	--	--	--	--	--	--	--	--	--	
4/28/2004	--	--	--	--	--	--	--	--	--	--	--	--	
7/12/2004	--	--	--	--	--	--	--	--	--	--	--	--	
10/25/2004	--	--	--	--	--	--	--	--	--	--	--	--	
1/17/2005	--	--	--	--	--	--	--	--	--	--	--	--	
4/6/2005	--	--	--	--	--	--	--	--	--	--	--	--	
7/8/2005	--	--	--	--	--	--	--	--	--	--	--	--	
10/7/2005	--	--	--	--	--	--	--	--	--	--	--	--	
1/27/2006	--	--	--	--	--	--	--	--	--	--	--	--	
4/28/2006	--	--	--	--	--	--	--	--	--	--	--	--	
7/28/2006	--	--	--	--	--	--	--	--	--	--	--	--	
10/27/2006	--	--	--	--	--	--	--	--	--	--	--	--	

**Table 2g  
ADDITIONAL HISTORIC ANALYTICAL RESULTS**

**76 Station 1156**

Date Sampled	1,3- Dichloro- benzene (svoc) (µg/l)	1,4- Dichloro- benzene (svoc) (µg/l)	3,3- Dichloro- benzidine (µg/l)	2,4- Dichloro- phenol (µg/l)	Diethyl phthalate (µg/l)	2,4- Dimethyl- phenol (µg/l)	Dimethyl phthalate (µg/l)	Di-n-butyl phthalate (µg/l)	2,4-Dinitro- phenol (µg/l)	2,4-Dinitro- toluene (µg/l)	2,6-Dinitro- toluene (µg/l)	Di-n-octyl phthalate (µg/l)	Comments
1/10/2007	--	--	--	--	--	--	--	--	--	--	--	--	
7/19/2007	--	--	--	--	--	--	--	--	--	--	--	--	
10/8/2007	--	--	--	--	--	--	--	--	--	--	--	--	
1/9/2008	--	--	--	--	--	--	--	--	--	--	--	--	
4/4/2008	--	--	--	--	--	--	--	--	--	--	--	--	
7/3/2008	--	--	--	--	--	--	--	--	--	--	--	--	
10/3/2008	--	--	--	--	--	--	--	--	--	--	--	--	
1/22/2009	--	--	--	--	--	--	--	--	--	--	--	--	
4/13/2009	--	--	--	--	--	--	--	--	--	--	--	--	
7/23/2009	--	--	--	--	--	--	--	--	--	--	--	--	
2/1/2010	--	--	--	--	--	--	--	--	--	--	--	--	
8/2/2010	--	--	--	--	--	--	--	--	--	--	--	--	
1/31/2011	--	--	--	--	--	--	--	--	--	--	--	--	
<b>MW-8</b>													
1/18/2008	--	--	--	--	--	--	--	--	--	--	--	--	
4/4/2008	--	--	--	--	--	--	--	--	--	--	--	--	
7/3/2008	--	--	--	--	--	--	--	--	--	--	--	--	
10/3/2008	--	--	--	--	--	--	--	--	--	--	--	--	
1/22/2009	--	--	--	--	--	--	--	--	--	--	--	--	
4/13/2009	--	--	--	--	--	--	--	--	--	--	--	--	
7/23/2009	--	--	--	--	--	--	--	--	--	--	--	--	
2/1/2010	--	--	--	--	--	--	--	--	--	--	--	--	

**Table 2h  
ADDITIONAL HISTORIC ANALYTICAL RESULTS**

**76 Station 1156**

Date Sampled	Fluoranthene (µg/l)	Fluorene (µg/l)	Hexachlorobenzene (µg/l)	HCBD (svoc) (µg/l)	Hexachlorocyclopentadiene (µg/l)	Hexachloro-ethane (µg/l)	Indeno-[1,2,3-c,d]pyrene (µg/l)	Isophorone (µg/l)	2-Methyl-4,6-dinitrophenol (µg/l)	2-Methylnaphthalene (µg/l)	2-Methylphenol (µg/l)	4-Methylphenol (µg/l)	Comments
<b>MW-5</b>													
4/6/2005	--	--	--	--	--	--	--	--	--	--	--	--	
7/8/2005	--	--	--	--	--	--	--	--	--	--	--	--	
10/7/2005	--	--	--	--	--	--	--	--	--	--	--	--	
1/27/2006	--	--	--	--	--	--	--	--	--	--	--	--	
4/28/2006	--	--	--	--	--	--	--	--	--	--	--	--	
7/28/2006	--	--	--	--	--	--	--	--	--	--	--	--	
10/27/2006	--	--	--	--	--	--	--	--	--	--	--	--	
1/10/2007	--	--	--	--	--	--	--	--	--	--	--	--	
4/13/2007	--	--	--	--	--	--	--	--	--	--	--	--	
7/19/2007	--	--	--	--	--	--	--	--	--	--	--	--	
10/8/2007	--	--	--	--	--	--	--	--	--	--	--	--	
1/9/2008	--	--	--	--	--	--	--	--	--	--	--	--	
4/4/2008	--	--	--	--	--	--	--	--	--	--	--	--	
7/3/2008	--	--	--	--	--	--	--	--	--	--	--	--	
10/3/2008	--	--	--	--	--	--	--	--	--	--	--	--	
1/22/2009	--	--	--	--	--	--	--	--	--	--	--	--	
4/13/2009	--	--	--	--	--	--	--	--	--	--	--	--	
7/23/2009	--	--	--	--	--	--	--	--	--	--	--	--	
2/1/2010	--	--	--	--	--	--	--	--	--	--	--	--	
8/2/2010	--	--	--	--	--	--	--	--	--	--	--	--	
1/31/2011	--	--	--	--	--	--	--	--	--	--	--	--	
<b>MW-6</b>													
7/18/2002	--	--	--	--	--	--	--	--	--	--	--	--	
10/7/2002	--	--	--	--	--	--	--	--	--	--	--	--	
1/6/2003	--	--	--	--	--	--	--	--	--	--	--	--	
<b>MW-1</b>													
7/20/1999	--	--	--	--	--	--	--	--	--	240	--	27	
9/28/1999	--	--	--	--	--	--	--	--	--	87.4	26.4	35.6	
1/7/2000	--	--	--	--	--	--	--	--	--	315	--	--	
3/31/2000	--	--	--	--	--	--	--	--	--	73	31	18	
7/14/2000	--	--	--	--	--	--	--	--	--	300	--	--	
10/3/2000	--	--	--	--	--	--	--	--	--	98.1	--	28.9	
1/3/2001	--	--	--	--	--	--	--	--	--	180	--	--	
4/4/2001	--	--	--	--	--	--	--	--	--	78	--	--	
7/17/2001	--	--	--	--	--	--	--	--	--	290	47	25	

**Table 2h  
ADDITIONAL HISTORIC ANALYTICAL RESULTS**

**76 Station 1156**

Date Sampled	Fluoranthene (µg/l)	Fluorene (µg/l)	Hexachlorobenzene (µg/l)	HCBD (svoc) (µg/l)	Hexachlorocyclopentadiene (µg/l)	Hexachloro-ethane (µg/l)	Indeno-[1,2,3-c,d]pyrene (µg/l)	Isophorone (µg/l)	2-Methyl-4,6-dinitrophenol (µg/l)	2-Methylnaphthalene (µg/l)	2-Methylphenol (µg/l)	4-Methylphenol (µg/l)	Comments
10/5/2001	--	--	--	--	--	--	--	--	--	--	--	--	
1/28/2002	--	--	--	--	--	--	--	--	--	--	--	--	
4/25/2002	--	--	--	--	--	--	--	--	--	--	--	--	
7/18/2002	--	--	--	--	--	--	--	--	--	420	13	25	
10/7/2002	--	--	--	--	--	--	--	--	--	--	--	--	
1/6/2003	--	--	--	--	--	--	--	--	--	--	--	--	
4/7/2003	--	--	--	--	--	--	--	--	--	--	--	--	
7/7/2003	--	--	--	--	--	--	--	--	--	260	ND<5.0	22	
10/9/2003	--	--	--	--	--	--	--	--	--	--	--	--	
1/14/2004	--	--	--	--	--	--	--	--	--	--	--	--	
4/28/2004	--	--	--	--	--	--	--	--	--	--	--	--	
7/12/2004	ND<2	ND<2	--	--	--	--	ND<2	--	--	--	--	--	
10/25/2004	--	--	--	--	--	--	--	--	--	--	--	--	
1/17/2005	--	--	--	--	--	--	--	--	--	--	--	--	
4/6/2005	--	--	--	--	--	--	--	--	--	--	--	--	
7/8/2005	--	--	--	--	--	--	--	--	--	--	--	--	
10/7/2005	--	--	--	--	--	--	--	--	--	--	--	--	
1/27/2006	--	--	--	--	--	--	--	--	--	--	--	--	
4/28/2006	--	--	--	--	--	--	--	--	--	--	--	--	
7/28/2006	ND<10	ND<10	ND<10	ND<5.0	ND<10	ND<10	ND<10	ND<10	--	280	ND<10	--	
10/27/2006	--	--	--	--	--	--	--	--	--	--	--	--	
1/10/2007	--	--	--	--	--	--	--	--	--	--	--	--	
4/13/2007	--	--	--	--	--	--	--	--	--	--	--	--	
7/19/2007	ND<2.2	ND<2.2	ND<2.2	ND<1.1	ND<2.2	ND<2.2	ND<2.2	ND<2.2	ND<11	230	29	--	
1/9/2008	--	--	--	--	--	--	--	--	--	--	--	--	
4/4/2008	--	--	--	--	--	--	--	--	--	--	--	--	
7/3/2008	ND<20	ND<20	ND<20	ND<20	ND<20	ND<20	ND<20	ND<20	ND<100	270	ND<20	--	
10/3/2008	--	--	--	--	--	--	--	--	--	--	--	--	
1/22/2009	--	--	--	--	--	--	--	--	--	--	--	--	
4/13/2009	--	--	--	--	--	--	--	--	--	--	--	--	
7/23/2009	--	--	--	--	--	--	--	--	--	--	--	--	
2/1/2010	--	--	--	--	--	--	--	--	--	--	--	--	
8/2/2010	--	--	--	--	--	--	--	--	--	--	--	--	
<b>MW-1B</b>													
11/1/2010	--	--	--	--	--	--	--	--	--	--	--	--	
1/31/2011	--	--	--	--	--	--	--	--	--	--	--	--	

**Table 2h  
ADDITIONAL HISTORIC ANALYTICAL RESULTS**

**76 Station 1156**

Date Sampled	Fluoranthene (µg/l)	Fluorene (µg/l)	Hexachlorobenzene (µg/l)	HCBD (svoc) (µg/l)	Hexachlorocyclopentadiene (µg/l)	Hexachloroethane (µg/l)	Indeno[1,2,3-c,d]pyrene (µg/l)	Isophorone (µg/l)	2-Methyl-4,6-dinitrophenol (µg/l)	2-Methylnaphthalene (µg/l)	2-Methylphenol (µg/l)	4-Methylphenol (µg/l)	Comments
4/26/2011	--	--	--	--	--	--	--	--	--	--	--	--	
<b>MW-2</b>													
9/28/1999	--	--	--	--	--	--	--	--	--	--	--	--	
4/4/2001	--	--	--	--	--	--	--	--	--	--	--	--	
7/17/2001	--	--	--	--	--	--	--	--	--	--	--	--	
7/18/2002	--	--	--	--	--	--	--	--	--	--	--	--	
10/7/2002	--	--	--	--	--	--	--	--	--	--	--	--	
1/6/2003	--	--	--	--	--	--	--	--	--	--	--	--	
4/7/2003	--	--	--	--	--	--	--	--	--	--	--	--	
7/7/2003	--	--	--	--	--	--	--	--	--	--	--	--	
10/9/2003	--	--	--	--	--	--	--	--	--	--	--	--	
1/14/2004	--	--	--	--	--	--	--	--	--	--	--	--	
4/28/2004	--	--	--	--	--	--	--	--	--	--	--	--	
7/12/2004	--	--	--	--	--	--	--	--	--	--	--	--	
10/25/2004	--	--	--	--	--	--	--	--	--	--	--	--	
1/17/2005	--	--	--	--	--	--	--	--	--	--	--	--	
4/6/2005	--	--	--	--	--	--	--	--	--	--	--	--	
7/8/2005	--	--	--	--	--	--	--	--	--	--	--	--	
10/7/2005	--	--	--	--	--	--	--	--	--	--	--	--	
1/27/2006	--	--	--	--	--	--	--	--	--	--	--	--	
4/28/2006	--	--	--	--	--	--	--	--	--	--	--	--	
7/28/2006	--	--	--	--	--	--	--	--	--	--	--	--	
10/27/2006	--	--	--	--	--	--	--	--	--	--	--	--	
1/10/2007	--	--	--	--	--	--	--	--	--	--	--	--	
4/13/2007	--	--	--	--	--	--	--	--	--	--	--	--	
7/19/2007	--	--	--	--	--	--	--	--	--	--	--	--	
10/8/2007	--	--	--	--	--	--	--	--	--	--	--	--	
1/9/2008	--	--	--	--	--	--	--	--	--	--	--	--	
4/4/2008	--	--	--	--	--	--	--	--	--	--	--	--	
7/3/2008	--	--	--	--	--	--	--	--	--	--	--	--	
10/3/2008	--	--	--	--	--	--	--	--	--	--	--	--	
1/22/2009	--	--	--	--	--	--	--	--	--	--	--	--	
4/13/2009	--	--	--	--	--	--	--	--	--	--	--	--	
7/23/2009	--	--	--	--	--	--	--	--	--	--	--	--	
2/1/2010	--	--	--	--	--	--	--	--	--	--	--	--	
8/2/2010	--	--	--	--	--	--	--	--	--	--	--	--	

**Table 2h  
ADDITIONAL HISTORIC ANALYTICAL RESULTS**

**76 Station 1156**

Date Sampled	Fluoranthene (µg/l)	Fluorene (µg/l)	Hexachlorobenzene (µg/l)	HCBD (svoc) (µg/l)	Hexachlorocyclopentadiene (µg/l)	Hexachloroethane (µg/l)	Indeno[1,2,3-c,d]pyrene (µg/l)	Isophorone (µg/l)	2-Methyl-4,6-dinitrophenol (µg/l)	2-Methylnaphthalene (µg/l)	2-Methylphenol (µg/l)	4-Methylphenol (µg/l)	Comments
<b>MW-2B</b>													
11/1/2010	--	--	--	--	--	--	--	--	--	--	--	--	
1/31/2011	--	--	--	--	--	--	--	--	--	--	--	--	
4/26/2011	--	--	--	--	--	--	--	--	--	--	--	--	
<b>MW-3</b>													
9/28/1999	--	--	--	--	--	--	--	--	--	--	--	--	
4/4/2001	--	--	--	--	--	--	--	--	--	--	--	--	
7/17/2001	--	--	--	--	--	--	--	--	--	--	--	--	
7/18/2002	--	--	--	--	--	--	--	--	--	--	--	--	
10/7/2002	--	--	--	--	--	--	--	--	--	--	--	--	
1/6/2003	--	--	--	--	--	--	--	--	--	--	--	--	
4/7/2003	--	--	--	--	--	--	--	--	--	--	--	--	
7/7/2003	--	--	--	--	--	--	--	--	--	--	--	--	
10/9/2003	--	--	--	--	--	--	--	--	--	--	--	--	
1/14/2004	--	--	--	--	--	--	--	--	--	--	--	--	
4/28/2004	--	--	--	--	--	--	--	--	--	--	--	--	
7/12/2004	--	--	--	--	--	--	--	--	--	--	--	--	
10/25/2004	--	--	--	--	--	--	--	--	--	--	--	--	
1/17/2005	--	--	--	--	--	--	--	--	--	--	--	--	
4/6/2005	--	--	--	--	--	--	--	--	--	--	--	--	
7/8/2005	--	--	--	--	--	--	--	--	--	--	--	--	
10/7/2005	--	--	--	--	--	--	--	--	--	--	--	--	
1/27/2006	--	--	--	--	--	--	--	--	--	--	--	--	
4/28/2006	--	--	--	--	--	--	--	--	--	--	--	--	
7/28/2006	--	--	--	--	--	--	--	--	--	--	--	--	
10/27/2006	--	--	--	--	--	--	--	--	--	--	--	--	
1/10/2007	--	--	--	--	--	--	--	--	--	--	--	--	
4/13/2007	--	--	--	--	--	--	--	--	--	--	--	--	
7/19/2007	--	--	--	--	--	--	--	--	--	--	--	--	
10/8/2007	--	--	--	--	--	--	--	--	--	--	--	--	
1/9/2008	--	--	--	--	--	--	--	--	--	--	--	--	
4/4/2008	--	--	--	--	--	--	--	--	--	--	--	--	
7/3/2008	--	--	--	--	--	--	--	--	--	--	--	--	
10/3/2008	--	--	--	--	--	--	--	--	--	--	--	--	
1/22/2009	--	--	--	--	--	--	--	--	--	--	--	--	
4/13/2009	--	--	--	--	--	--	--	--	--	--	--	--	

**Table 2h  
ADDITIONAL HISTORIC ANALYTICAL RESULTS**

**76 Station 1156**

Date Sampled	Fluoranthene (µg/l)	Fluorene (µg/l)	Hexachlorobenzene (µg/l)	HCBD (svoc) (µg/l)	Hexachlorocyclopentadiene (µg/l)	Hexachloroethane (µg/l)	Indeno[1,2,3-c,d]pyrene (µg/l)	Isophorone (µg/l)	2-Methyl-4,6-dinitrophenol (µg/l)	2-Methylnaphthalene (µg/l)	2-Methylphenol (µg/l)	4-Methylphenol (µg/l)	Comments
7/23/2009	--	--	--	--	--	--	--	--	--	--	--	--	
2/1/2010	--	--	--	--	--	--	--	--	--	--	--	--	
8/2/2010	--	--	--	--	--	--	--	--	--	--	--	--	
<b>MW-3B</b>													
11/1/2010	--	--	--	--	--	--	--	--	--	--	--	--	
1/31/2011	--	--	--	--	--	--	--	--	--	--	--	--	
4/26/2011	--	--	--	--	--	--	--	--	--	--	--	--	
<b>MW-4</b>													
9/28/1999	--	--	--	--	--	--	--	--	--	--	--	--	
4/4/2001	--	--	--	--	--	--	--	--	--	--	--	--	
7/17/2001	--	--	--	--	--	--	--	--	--	--	--	--	
7/18/2002	--	--	--	--	--	--	--	--	--	--	--	--	
10/7/2002	--	--	--	--	--	--	--	--	--	--	--	--	
1/6/2003	--	--	--	--	--	--	--	--	--	--	--	--	
4/7/2003	--	--	--	--	--	--	--	--	--	--	--	--	
7/7/2003	--	--	--	--	--	--	--	--	--	--	--	--	
10/9/2003	--	--	--	--	--	--	--	--	--	--	--	--	
1/14/2004	--	--	--	--	--	--	--	--	--	--	--	--	
4/28/2004	--	--	--	--	--	--	--	--	--	--	--	--	
7/12/2004	--	--	--	--	--	--	--	--	--	--	--	--	
10/25/2004	--	--	--	--	--	--	--	--	--	--	--	--	
1/17/2005	--	--	--	--	--	--	--	--	--	--	--	--	
4/6/2005	--	--	--	--	--	--	--	--	--	--	--	--	
7/8/2005	--	--	--	--	--	--	--	--	--	--	--	--	
10/7/2005	--	--	--	--	--	--	--	--	--	--	--	--	
1/27/2006	--	--	--	--	--	--	--	--	--	--	--	--	
4/28/2006	--	--	--	--	--	--	--	--	--	--	--	--	
7/28/2006	--	--	--	--	--	--	--	--	--	--	--	--	
10/27/2006	--	--	--	--	--	--	--	--	--	--	--	--	
1/10/2007	--	--	--	--	--	--	--	--	--	--	--	--	
4/13/2007	--	--	--	--	--	--	--	--	--	--	--	--	
7/19/2007	--	--	--	--	--	--	--	--	--	--	--	--	
10/8/2007	--	--	--	--	--	--	--	--	--	--	--	--	
1/9/2008	--	--	--	--	--	--	--	--	--	--	--	--	
4/4/2008	--	--	--	--	--	--	--	--	--	--	--	--	
7/3/2008	--	--	--	--	--	--	--	--	--	--	--	--	

**Table 2h  
ADDITIONAL HISTORIC ANALYTICAL RESULTS**

**76 Station 1156**

Date Sampled	Fluoranthene (µg/l)	Fluorene (µg/l)	Hexachlorobenzene (µg/l)	HCBD (svoc) (µg/l)	Hexachlorocyclopentadiene (µg/l)	Hexachloroethane (µg/l)	Indeno[1,2,3-c,d]pyrene (µg/l)	Isophorone (µg/l)	2-Methyl-4,6-dinitrophenol (µg/l)	2-Methylnaphthalene (µg/l)	2-Methylphenol (µg/l)	4-Methylphenol (µg/l)	Comments
10/3/2008	--	--	--	--	--	--	--	--	--	--	--	--	
1/22/2009	--	--	--	--	--	--	--	--	--	--	--	--	
4/13/2009	--	--	--	--	--	--	--	--	--	--	--	--	
7/23/2009	--	--	--	--	--	--	--	--	--	--	--	--	
2/1/2010	--	--	--	--	--	--	--	--	--	--	--	--	
8/2/2010	--	--	--	--	--	--	--	--	--	--	--	--	
<b>MW-4B</b>													
11/1/2010	--	--	--	--	--	--	--	--	--	--	--	--	
1/31/2011	--	--	--	--	--	--	--	--	--	--	--	--	
4/26/2011	--	--	--	--	--	--	--	--	--	--	--	--	
<b>MW-5</b>													
7/18/2002	--	--	--	--	--	--	--	--	--	--	--	--	
10/7/2002	--	--	--	--	--	--	--	--	--	--	--	--	
1/6/2003	--	--	--	--	--	--	--	--	--	ND<5.0	ND<5.0	ND<5.0	
4/7/2003	--	--	--	--	--	--	--	--	--	--	--	--	
7/7/2003	--	--	--	--	--	--	--	--	--	--	--	--	
10/9/2003	--	--	--	--	--	--	--	--	--	--	--	--	
1/14/2004	--	--	--	--	--	--	--	--	--	--	--	--	
4/28/2004	--	--	--	--	--	--	--	--	--	--	--	--	
7/12/2004	--	--	--	--	--	--	--	--	--	--	--	--	
10/25/2004	--	--	--	--	--	--	--	--	--	--	--	--	
1/17/2005	--	--	--	--	--	--	--	--	--	--	--	--	
<b>MW-6</b>													
4/7/2003	--	--	--	--	--	--	--	--	--	--	--	--	
7/7/2003	--	--	--	--	--	--	--	--	--	--	--	--	
10/9/2003	--	--	--	--	--	--	--	--	--	--	--	--	
1/14/2004	--	--	--	--	--	--	--	--	--	--	--	--	
4/28/2004	--	--	--	--	--	--	--	--	--	--	--	--	
7/12/2004	--	--	--	--	--	--	--	--	--	--	--	--	
10/25/2004	--	--	--	--	--	--	--	--	--	--	--	--	
1/17/2005	--	--	--	--	--	--	--	--	--	--	--	--	
4/6/2005	--	--	--	--	--	--	--	--	--	--	--	--	
7/8/2005	--	--	--	--	--	--	--	--	--	--	--	--	
10/7/2005	--	--	--	--	--	--	--	--	--	--	--	--	
1/27/2006	--	--	--	--	--	--	--	--	--	--	--	--	
4/28/2006	--	--	--	--	--	--	--	--	--	--	--	--	



**Table 2h  
ADDITIONAL HISTORIC ANALYTICAL RESULTS**

**76 Station 1156**

Date Sampled	Fluoranthene (µg/l)	Fluorene (µg/l)	Hexachlorobenzene (µg/l)	HCBD (svoc) (µg/l)	Hexachlorocyclopentadiene (µg/l)	Hexachloroethane (µg/l)	Indeno[1,2,3-c,d]pyrene (µg/l)	Isophorone (µg/l)	2-Methyl-4,6-dinitrophenol (µg/l)	2-Methylnaphthalene (µg/l)	2-Methylphenol (µg/l)	4-Methylphenol (µg/l)	Comments
7/28/2006	--	--	--	--	--	--	--	--	--	--	--	--	
10/27/2006	--	--	--	--	--	--	--	--	--	--	--	--	
1/10/2007	--	--	--	--	--	--	--	--	--	--	--	--	
4/13/2007	--	--	--	--	--	--	--	--	--	--	--	--	
7/19/2007	--	--	--	--	--	--	--	--	--	--	--	--	
10/8/2007	--	--	--	--	--	--	--	--	--	--	--	--	
1/9/2008	--	--	--	--	--	--	--	--	--	--	--	--	
4/4/2008	--	--	--	--	--	--	--	--	--	--	--	--	
7/3/2008	--	--	--	--	--	--	--	--	--	--	--	--	
10/3/2008	--	--	--	--	--	--	--	--	--	--	--	--	
1/22/2009	--	--	--	--	--	--	--	--	--	--	--	--	
4/13/2009	--	--	--	--	--	--	--	--	--	--	--	--	
<b>MW-7</b>													
7/18/2002	--	--	--	--	--	--	--	--	--	--	--	--	
10/7/2002	--	--	--	--	--	--	--	--	--	--	--	--	
1/6/2003	--	--	--	--	--	--	--	--	--	ND<5.0	ND<5.0	ND<5.0	
4/7/2003	--	--	--	--	--	--	--	--	--	--	--	--	
7/7/2003	--	--	--	--	--	--	--	--	--	--	--	--	
10/9/2003	--	--	--	--	--	--	--	--	--	--	--	--	
1/14/2004	--	--	--	--	--	--	--	--	--	--	--	--	
4/28/2004	--	--	--	--	--	--	--	--	--	--	--	--	
7/12/2004	--	--	--	--	--	--	--	--	--	--	--	--	
10/25/2004	--	--	--	--	--	--	--	--	--	--	--	--	
1/17/2005	--	--	--	--	--	--	--	--	--	--	--	--	
4/6/2005	--	--	--	--	--	--	--	--	--	--	--	--	
7/8/2005	--	--	--	--	--	--	--	--	--	--	--	--	
10/7/2005	--	--	--	--	--	--	--	--	--	--	--	--	
1/27/2006	--	--	--	--	--	--	--	--	--	--	--	--	
4/28/2006	--	--	--	--	--	--	--	--	--	--	--	--	
7/28/2006	--	--	--	--	--	--	--	--	--	--	--	--	
10/27/2006	--	--	--	--	--	--	--	--	--	--	--	--	
1/10/2007	--	--	--	--	--	--	--	--	--	--	--	--	
7/19/2007	--	--	--	--	--	--	--	--	--	--	--	--	
10/8/2007	--	--	--	--	--	--	--	--	--	--	--	--	
1/9/2008	--	--	--	--	--	--	--	--	--	--	--	--	
4/4/2008	--	--	--	--	--	--	--	--	--	--	--	--	

**Table 2h  
ADDITIONAL HISTORIC ANALYTICAL RESULTS**

**76 Station 1156**

Date Sampled	Fluoran- thene (µg/l)	Fluorene (µg/l)	Hexa- chloro- benzene (µg/l)	HCBD (svoc) (µg/l)	Hexachloro cyclopenta- diene (µg/l)	Hexachloro -ethane (µg/l)	Indeno- [1,2,3-c,d] pyrene (µg/l)	Isophorone (µg/l)	2-Methyl- 4,6-dinitro- phenol (µg/l)	2-Methyl- naphtha- lene (µg/l)	2-Methyl- phenol (µg/l)	4-Methyl- phenol (µg/l)	Comments
7/3/2008	--	--	--	--	--	--	--	--	--	--	--	--	
10/3/2008	--	--	--	--	--	--	--	--	--	--	--	--	
1/22/2009	--	--	--	--	--	--	--	--	--	--	--	--	
4/13/2009	--	--	--	--	--	--	--	--	--	--	--	--	
7/23/2009	--	--	--	--	--	--	--	--	--	--	--	--	
2/1/2010	--	--	--	--	--	--	--	--	--	--	--	--	
8/2/2010	--	--	--	--	--	--	--	--	--	--	--	--	
1/31/2011	--	--	--	--	--	--	--	--	--	--	--	--	
<b>MW-8</b>													
1/18/2008	--	--	--	--	--	--	--	--	--	--	--	--	
4/4/2008	--	--	--	--	--	--	--	--	--	--	--	--	
7/3/2008	--	--	--	--	--	--	--	--	--	--	--	--	
10/3/2008	--	--	--	--	--	--	--	--	--	--	--	--	
1/22/2009	--	--	--	--	--	--	--	--	--	--	--	--	
4/13/2009	--	--	--	--	--	--	--	--	--	--	--	--	
7/23/2009	--	--	--	--	--	--	--	--	--	--	--	--	
2/1/2010	--	--	--	--	--	--	--	--	--	--	--	--	

**Table 2i**  
**ADDITIONAL HISTORIC ANALYTICAL RESULTS**

**76 Station 1156**

Date Sampled	Naphthalene (svoc) (µg/l)	2-Nitro-aniline (µg/l)	3-Nitro-aniline (µg/l)	4-Nitro-aniline (µg/l)	Nitro-benzene (µg/l)	2-Nitro-phenol (µg/l)	4-Nitro-phenol (µg/l)	N-nitrosodi-n-propyl-amine (µg/l)	N-Nitro-sodiphenyl-amine (µg/l)	Penta-chloro-phenol (µg/l)	Phen-anthrene (µg/l)	Phenol (µg/l)	Comments
<b>MW-1</b>													
7/20/1999	--	--	--	--	--	--	--	--	--	--	--	--	
9/28/1999	--	--	--	--	--	--	--	--	--	--	--	--	
1/7/2000	--	--	--	--	--	--	--	--	--	--	--	--	
3/31/2000	--	--	--	--	--	--	--	--	--	--	--	--	
7/14/2000	--	--	--	--	--	--	--	--	--	--	--	--	
10/3/2000	--	--	--	--	--	--	--	--	--	--	--	--	
1/3/2001	--	--	--	--	--	--	--	--	--	--	--	--	
4/4/2001	--	--	--	--	--	--	--	--	--	--	--	--	
7/17/2001	--	--	--	--	--	--	--	--	--	--	--	--	
10/5/2001	--	--	--	--	--	--	--	--	--	--	--	--	
1/28/2002	--	--	--	--	--	--	--	--	--	--	--	--	
4/25/2002	--	--	--	--	--	--	--	--	--	--	--	--	
7/18/2002	--	--	--	--	--	--	--	--	--	--	--	--	
10/7/2002	--	--	--	--	--	--	--	--	--	--	--	--	
1/6/2003	--	--	--	--	--	--	--	--	--	--	--	--	
4/7/2003	--	--	--	--	--	--	--	--	--	--	--	--	
7/7/2003	--	--	--	--	--	--	--	--	--	--	--	--	
10/9/2003	--	--	--	--	--	--	--	--	--	--	--	--	
1/14/2004	--	--	--	--	--	--	--	--	--	--	--	--	
4/28/2004	--	--	--	--	--	--	--	--	--	--	--	--	
7/12/2004	--	--	--	--	--	--	--	--	--	--	ND<2	--	
10/25/2004	--	--	--	--	--	--	--	--	--	--	--	--	
1/17/2005	--	--	--	--	--	--	--	--	--	--	--	--	
4/6/2005	--	--	--	--	--	--	--	--	--	--	--	--	
7/8/2005	--	--	--	--	--	--	--	--	--	--	--	--	
10/7/2005	--	--	--	--	--	--	--	--	--	--	--	--	
1/27/2006	--	--	--	--	--	--	--	--	--	--	--	--	
4/28/2006	--	--	--	--	--	--	--	--	--	--	--	--	
7/28/2006	660	ND<10	ND<10	ND<25	ND<10	ND<10	ND<10	ND<10	ND<10	ND<50	ND<10	ND<10	
10/27/2006	--	--	--	--	--	--	--	--	--	--	--	--	
1/10/2007	--	--	--	--	--	--	--	--	--	--	--	--	
4/13/2007	--	--	--	--	--	--	--	--	--	--	--	--	
7/19/2007	770	ND<2.2	ND<2.2	ND<5.5	ND<2.2	ND<2.2	ND<2.2	ND<2.2	ND<2.2	ND<11	ND<2.2	ND<2.2	
1/9/2008	--	--	--	--	--	--	--	--	--	--	--	--	
4/4/2008	--	--	--	--	--	--	--	--	--	--	--	--	

**Table 2i**  
**ADDITIONAL HISTORIC ANALYTICAL RESULTS**

**76 Station 1156**

Date Sampled	Naphthalene (svoc) (µg/l)	2-Nitro-aniline (µg/l)	3-Nitro-aniline (µg/l)	4-Nitro-aniline (µg/l)	Nitro-benzene (µg/l)	2-Nitro-phenol (µg/l)	4-Nitro-phenol (µg/l)	N-nitrosodi-n-propyl-amine (µg/l)	N-Nitro-sodiphenyl-amine (µg/l)	Penta-chloro-phenol (µg/l)	Phen-anthrene (µg/l)	Phenol (µg/l)	Comments
7/3/2008	750	ND<20	ND<20	ND<50	ND<20	ND<20	ND<20	ND<20	ND<20	ND<100	ND<20	ND<20	
10/3/2008	--	--	--	--	--	--	--	--	--	--	--	--	
1/22/2009	--	--	--	--	--	--	--	--	--	--	--	--	
4/13/2009	--	--	--	--	--	--	--	--	--	--	--	--	
7/23/2009	--	--	--	--	--	--	--	--	--	--	--	--	
2/1/2010	--	--	--	--	--	--	--	--	--	--	--	--	
8/2/2010	--	--	--	--	--	--	--	--	--	--	--	--	
<b>MW-1B</b>													
11/1/2010	--	--	--	--	--	--	--	--	--	--	--	--	
1/31/2011	--	--	--	--	--	--	--	--	--	--	--	--	
4/26/2011	--	--	--	--	--	--	--	--	--	--	--	--	
<b>MW-2</b>													
9/28/1999	--	--	--	--	--	--	--	--	--	--	--	--	
4/4/2001	--	--	--	--	--	--	--	--	--	--	--	--	
7/17/2001	--	--	--	--	--	--	--	--	--	--	--	--	
7/18/2002	--	--	--	--	--	--	--	--	--	--	--	--	
10/7/2002	--	--	--	--	--	--	--	--	--	--	--	--	
1/6/2003	--	--	--	--	--	--	--	--	--	--	--	--	
4/7/2003	--	--	--	--	--	--	--	--	--	--	--	--	
7/7/2003	--	--	--	--	--	--	--	--	--	--	--	--	
10/9/2003	--	--	--	--	--	--	--	--	--	--	--	--	
1/14/2004	--	--	--	--	--	--	--	--	--	--	--	--	
4/28/2004	--	--	--	--	--	--	--	--	--	--	--	--	
7/12/2004	--	--	--	--	--	--	--	--	--	--	--	--	
10/25/2004	--	--	--	--	--	--	--	--	--	--	--	--	
1/17/2005	--	--	--	--	--	--	--	--	--	--	--	--	
4/6/2005	--	--	--	--	--	--	--	--	--	--	--	--	
7/8/2005	--	--	--	--	--	--	--	--	--	--	--	--	
10/7/2005	--	--	--	--	--	--	--	--	--	--	--	--	
1/27/2006	--	--	--	--	--	--	--	--	--	--	--	--	
4/28/2006	--	--	--	--	--	--	--	--	--	--	--	--	
7/28/2006	--	--	--	--	--	--	--	--	--	--	--	--	
10/27/2006	--	--	--	--	--	--	--	--	--	--	--	--	
1/10/2007	--	--	--	--	--	--	--	--	--	--	--	--	
4/13/2007	--	--	--	--	--	--	--	--	--	--	--	--	
7/19/2007	--	--	--	--	--	--	--	--	--	--	--	--	

**Table 2i**  
**ADDITIONAL HISTORIC ANALYTICAL RESULTS**

**76 Station 1156**

Date Sampled	Naphthalene (svoc) (µg/l)	2-Nitroaniline (µg/l)	3-Nitroaniline (µg/l)	4-Nitroaniline (µg/l)	Nitrobenzene (µg/l)	2-Nitrophenol (µg/l)	4-Nitrophenol (µg/l)	N-nitrosodiphenylamine (µg/l)	N-Nitrosodiphenylamine (µg/l)	Pentachlorophenol (µg/l)	Phenanthrene (µg/l)	Phenol (µg/l)	Comments
10/8/2007	--	--	--	--	--	--	--	--	--	--	--	--	
1/9/2008	--	--	--	--	--	--	--	--	--	--	--	--	
4/4/2008	--	--	--	--	--	--	--	--	--	--	--	--	
7/3/2008	--	--	--	--	--	--	--	--	--	--	--	--	
10/3/2008	--	--	--	--	--	--	--	--	--	--	--	--	
1/22/2009	--	--	--	--	--	--	--	--	--	--	--	--	
4/13/2009	--	--	--	--	--	--	--	--	--	--	--	--	
7/23/2009	--	--	--	--	--	--	--	--	--	--	--	--	
2/1/2010	--	--	--	--	--	--	--	--	--	--	--	--	
8/2/2010	--	--	--	--	--	--	--	--	--	--	--	--	
<b>MW-2B</b>													
11/1/2010	--	--	--	--	--	--	--	--	--	--	--	--	
1/31/2011	--	--	--	--	--	--	--	--	--	--	--	--	
4/26/2011	--	--	--	--	--	--	--	--	--	--	--	--	
<b>MW-3</b>													
9/28/1999	--	--	--	--	--	--	--	--	--	--	--	--	
4/4/2001	--	--	--	--	--	--	--	--	--	--	--	--	
7/17/2001	--	--	--	--	--	--	--	--	--	--	--	--	
7/18/2002	--	--	--	--	--	--	--	--	--	--	--	--	
10/7/2002	--	--	--	--	--	--	--	--	--	--	--	--	
1/6/2003	--	--	--	--	--	--	--	--	--	--	--	--	
4/7/2003	--	--	--	--	--	--	--	--	--	--	--	--	
7/7/2003	--	--	--	--	--	--	--	--	--	--	--	--	
10/9/2003	--	--	--	--	--	--	--	--	--	--	--	--	
1/14/2004	--	--	--	--	--	--	--	--	--	--	--	--	
4/28/2004	--	--	--	--	--	--	--	--	--	--	--	--	
7/12/2004	--	--	--	--	--	--	--	--	--	--	--	--	
10/25/2004	--	--	--	--	--	--	--	--	--	--	--	--	
1/17/2005	--	--	--	--	--	--	--	--	--	--	--	--	
4/6/2005	--	--	--	--	--	--	--	--	--	--	--	--	
7/8/2005	--	--	--	--	--	--	--	--	--	--	--	--	
10/7/2005	--	--	--	--	--	--	--	--	--	--	--	--	
1/27/2006	--	--	--	--	--	--	--	--	--	--	--	--	
4/28/2006	--	--	--	--	--	--	--	--	--	--	--	--	
7/28/2006	--	--	--	--	--	--	--	--	--	--	--	--	
10/27/2006	--	--	--	--	--	--	--	--	--	--	--	--	

**Table 2i**  
**ADDITIONAL HISTORIC ANALYTICAL RESULTS**

**76 Station 1156**

Date Sampled	Naphthalene (svoc) (µg/l)	2-Nitroaniline (µg/l)	3-Nitroaniline (µg/l)	4-Nitroaniline (µg/l)	Nitrobenzene (µg/l)	2-Nitrophenol (µg/l)	4-Nitrophenol (µg/l)	N-nitrosodiphenylamine (µg/l)	N-Nitrosodiphenylamine (µg/l)	Pentachlorophenol (µg/l)	Phenanthrene (µg/l)	Phenol (µg/l)	Comments
1/10/2007	--	--	--	--	--	--	--	--	--	--	--	--	
4/13/2007	--	--	--	--	--	--	--	--	--	--	--	--	
7/19/2007	--	--	--	--	--	--	--	--	--	--	--	--	
10/8/2007	--	--	--	--	--	--	--	--	--	--	--	--	
1/9/2008	--	--	--	--	--	--	--	--	--	--	--	--	
4/4/2008	--	--	--	--	--	--	--	--	--	--	--	--	
7/3/2008	--	--	--	--	--	--	--	--	--	--	--	--	
10/3/2008	--	--	--	--	--	--	--	--	--	--	--	--	
1/22/2009	--	--	--	--	--	--	--	--	--	--	--	--	
4/13/2009	--	--	--	--	--	--	--	--	--	--	--	--	
7/23/2009	--	--	--	--	--	--	--	--	--	--	--	--	
2/1/2010	--	--	--	--	--	--	--	--	--	--	--	--	
8/2/2010	--	--	--	--	--	--	--	--	--	--	--	--	
<b>MW-3B</b>													
11/1/2010	--	--	--	--	--	--	--	--	--	--	--	--	
1/31/2011	--	--	--	--	--	--	--	--	--	--	--	--	
4/26/2011	--	--	--	--	--	--	--	--	--	--	--	--	
<b>MW-4</b>													
9/28/1999	--	--	--	--	--	--	--	--	--	--	--	--	
4/4/2001	--	--	--	--	--	--	--	--	--	--	--	--	
7/17/2001	--	--	--	--	--	--	--	--	--	--	--	--	
7/18/2002	--	--	--	--	--	--	--	--	--	--	--	--	
10/7/2002	--	--	--	--	--	--	--	--	--	--	--	--	
1/6/2003	--	--	--	--	--	--	--	--	--	--	--	--	
4/7/2003	--	--	--	--	--	--	--	--	--	--	--	--	
7/7/2003	--	--	--	--	--	--	--	--	--	--	--	--	
10/9/2003	--	--	--	--	--	--	--	--	--	--	--	--	
1/14/2004	--	--	--	--	--	--	--	--	--	--	--	--	
4/28/2004	--	--	--	--	--	--	--	--	--	--	--	--	
7/12/2004	--	--	--	--	--	--	--	--	--	--	--	--	
10/25/2004	--	--	--	--	--	--	--	--	--	--	--	--	
1/17/2005	--	--	--	--	--	--	--	--	--	--	--	--	
4/6/2005	--	--	--	--	--	--	--	--	--	--	--	--	
7/8/2005	--	--	--	--	--	--	--	--	--	--	--	--	
10/7/2005	--	--	--	--	--	--	--	--	--	--	--	--	
1/27/2006	--	--	--	--	--	--	--	--	--	--	--	--	

**Table 2i**  
**ADDITIONAL HISTORIC ANALYTICAL RESULTS**

**76 Station 1156**

Date Sampled	Naphthalene (svoc) (µg/l)	2-Nitro-aniline (µg/l)	3-Nitro-aniline (µg/l)	4-Nitro-aniline (µg/l)	Nitro-benzene (µg/l)	2-Nitro-phenol (µg/l)	4-Nitro-phenol (µg/l)	N-nitrosodi-n-propyl-amine (µg/l)	N-Nitro-sodiphenyl-amine (µg/l)	Penta-chloro-phenol (µg/l)	Phen-anthrene (µg/l)	Phenol (µg/l)	Comments
4/28/2006	--	--	--	--	--	--	--	--	--	--	--	--	
7/28/2006	--	--	--	--	--	--	--	--	--	--	--	--	
10/27/2006	--	--	--	--	--	--	--	--	--	--	--	--	
1/10/2007	--	--	--	--	--	--	--	--	--	--	--	--	
4/13/2007	--	--	--	--	--	--	--	--	--	--	--	--	
7/19/2007	--	--	--	--	--	--	--	--	--	--	--	--	
10/8/2007	--	--	--	--	--	--	--	--	--	--	--	--	
1/9/2008	--	--	--	--	--	--	--	--	--	--	--	--	
4/4/2008	--	--	--	--	--	--	--	--	--	--	--	--	
7/3/2008	--	--	--	--	--	--	--	--	--	--	--	--	
10/3/2008	--	--	--	--	--	--	--	--	--	--	--	--	
1/22/2009	--	--	--	--	--	--	--	--	--	--	--	--	
4/13/2009	--	--	--	--	--	--	--	--	--	--	--	--	
7/23/2009	--	--	--	--	--	--	--	--	--	--	--	--	
2/1/2010	--	--	--	--	--	--	--	--	--	--	--	--	
8/2/2010	--	--	--	--	--	--	--	--	--	--	--	--	
<b>MW-4B</b>													
11/1/2010	--	--	--	--	--	--	--	--	--	--	--	--	
1/31/2011	--	--	--	--	--	--	--	--	--	--	--	--	
4/26/2011	--	--	--	--	--	--	--	--	--	--	--	--	
<b>MW-5</b>													
7/18/2002	--	--	--	--	--	--	--	--	--	--	--	--	
10/7/2002	--	--	--	--	--	--	--	--	--	--	--	--	
1/6/2003	--	--	--	--	--	--	--	--	--	--	--	--	
4/7/2003	--	--	--	--	--	--	--	--	--	--	--	--	
7/7/2003	--	--	--	--	--	--	--	--	--	--	--	--	
10/9/2003	--	--	--	--	--	--	--	--	--	--	--	--	
1/14/2004	--	--	--	--	--	--	--	--	--	--	--	--	
4/28/2004	--	--	--	--	--	--	--	--	--	--	--	--	
7/12/2004	--	--	--	--	--	--	--	--	--	--	--	--	
10/25/2004	--	--	--	--	--	--	--	--	--	--	--	--	
1/17/2005	--	--	--	--	--	--	--	--	--	--	--	--	
4/6/2005	--	--	--	--	--	--	--	--	--	--	--	--	
7/8/2005	--	--	--	--	--	--	--	--	--	--	--	--	
10/7/2005	--	--	--	--	--	--	--	--	--	--	--	--	
1/27/2006	--	--	--	--	--	--	--	--	--	--	--	--	

**Table 2i**  
**ADDITIONAL HISTORIC ANALYTICAL RESULTS**

**76 Station 1156**

Date Sampled	Naphthalene (svoc) (µg/l)	2-Nitroaniline (µg/l)	3-Nitroaniline (µg/l)	4-Nitroaniline (µg/l)	Nitrobenzene (µg/l)	2-Nitrophenol (µg/l)	4-Nitrophenol (µg/l)	N-nitrosodiphenylamine (µg/l)	N-Nitrosodiphenylamine (µg/l)	Pentachlorophenol (µg/l)	Phenanthrene (µg/l)	Phenol (µg/l)	Comments
4/28/2006	--	--	--	--	--	--	--	--	--	--	--	--	
7/28/2006	--	--	--	--	--	--	--	--	--	--	--	--	
10/27/2006	--	--	--	--	--	--	--	--	--	--	--	--	
1/10/2007	--	--	--	--	--	--	--	--	--	--	--	--	
4/13/2007	--	--	--	--	--	--	--	--	--	--	--	--	
7/19/2007	--	--	--	--	--	--	--	--	--	--	--	--	
10/8/2007	--	--	--	--	--	--	--	--	--	--	--	--	
1/9/2008	--	--	--	--	--	--	--	--	--	--	--	--	
4/4/2008	--	--	--	--	--	--	--	--	--	--	--	--	
7/3/2008	--	--	--	--	--	--	--	--	--	--	--	--	
10/3/2008	--	--	--	--	--	--	--	--	--	--	--	--	
1/22/2009	--	--	--	--	--	--	--	--	--	--	--	--	
4/13/2009	--	--	--	--	--	--	--	--	--	--	--	--	
7/23/2009	--	--	--	--	--	--	--	--	--	--	--	--	
2/1/2010	--	--	--	--	--	--	--	--	--	--	--	--	
8/2/2010	--	--	--	--	--	--	--	--	--	--	--	--	
1/31/2011	--	--	--	--	--	--	--	--	--	--	--	--	
<b>MW-6</b>													
7/18/2002	--	--	--	--	--	--	--	--	--	--	--	--	
10/7/2002	--	--	--	--	--	--	--	--	--	--	--	--	
1/6/2003	--	--	--	--	--	--	--	--	--	--	--	--	
4/7/2003	--	--	--	--	--	--	--	--	--	--	--	--	
7/7/2003	--	--	--	--	--	--	--	--	--	--	--	--	
10/9/2003	--	--	--	--	--	--	--	--	--	--	--	--	
1/14/2004	--	--	--	--	--	--	--	--	--	--	--	--	
4/28/2004	--	--	--	--	--	--	--	--	--	--	--	--	
7/12/2004	--	--	--	--	--	--	--	--	--	--	--	--	
10/25/2004	--	--	--	--	--	--	--	--	--	--	--	--	
1/17/2005	--	--	--	--	--	--	--	--	--	--	--	--	
4/6/2005	--	--	--	--	--	--	--	--	--	--	--	--	
7/8/2005	--	--	--	--	--	--	--	--	--	--	--	--	
10/7/2005	--	--	--	--	--	--	--	--	--	--	--	--	
1/27/2006	--	--	--	--	--	--	--	--	--	--	--	--	
4/28/2006	--	--	--	--	--	--	--	--	--	--	--	--	
7/28/2006	--	--	--	--	--	--	--	--	--	--	--	--	
10/27/2006	--	--	--	--	--	--	--	--	--	--	--	--	



**Table 2i**  
**ADDITIONAL HISTORIC ANALYTICAL RESULTS**

**76 Station 1156**

Date Sampled	Naphthalene (svoc) (µg/l)	2-Nitroaniline (µg/l)	3-Nitroaniline (µg/l)	4-Nitroaniline (µg/l)	Nitrobenzene (µg/l)	2-Nitrophenol (µg/l)	4-Nitrophenol (µg/l)	N-nitrosodiphenylamine (µg/l)	N-Nitrosodiphenylamine (µg/l)	Pentachlorophenol (µg/l)	Phenanthrene (µg/l)	Phenol (µg/l)	Comments
1/10/2007	--	--	--	--	--	--	--	--	--	--	--	--	
4/13/2007	--	--	--	--	--	--	--	--	--	--	--	--	
7/19/2007	--	--	--	--	--	--	--	--	--	--	--	--	
10/8/2007	--	--	--	--	--	--	--	--	--	--	--	--	
1/9/2008	--	--	--	--	--	--	--	--	--	--	--	--	
4/4/2008	--	--	--	--	--	--	--	--	--	--	--	--	
7/3/2008	--	--	--	--	--	--	--	--	--	--	--	--	
10/3/2008	--	--	--	--	--	--	--	--	--	--	--	--	
1/22/2009	--	--	--	--	--	--	--	--	--	--	--	--	
4/13/2009	--	--	--	--	--	--	--	--	--	--	--	--	
<b>MW-7</b>													
7/18/2002	--	--	--	--	--	--	--	--	--	--	--	--	
10/7/2002	--	--	--	--	--	--	--	--	--	--	--	--	
1/6/2003	--	--	--	--	--	--	--	--	--	--	--	--	
4/7/2003	--	--	--	--	--	--	--	--	--	--	--	--	
7/7/2003	--	--	--	--	--	--	--	--	--	--	--	--	
10/9/2003	--	--	--	--	--	--	--	--	--	--	--	--	
1/14/2004	--	--	--	--	--	--	--	--	--	--	--	--	
4/28/2004	--	--	--	--	--	--	--	--	--	--	--	--	
7/12/2004	--	--	--	--	--	--	--	--	--	--	--	--	
10/25/2004	--	--	--	--	--	--	--	--	--	--	--	--	
1/17/2005	--	--	--	--	--	--	--	--	--	--	--	--	
4/6/2005	--	--	--	--	--	--	--	--	--	--	--	--	
7/8/2005	--	--	--	--	--	--	--	--	--	--	--	--	
10/7/2005	--	--	--	--	--	--	--	--	--	--	--	--	
1/27/2006	--	--	--	--	--	--	--	--	--	--	--	--	
4/28/2006	--	--	--	--	--	--	--	--	--	--	--	--	
7/28/2006	--	--	--	--	--	--	--	--	--	--	--	--	
10/27/2006	--	--	--	--	--	--	--	--	--	--	--	--	
1/10/2007	--	--	--	--	--	--	--	--	--	--	--	--	
7/19/2007	--	--	--	--	--	--	--	--	--	--	--	--	
10/8/2007	--	--	--	--	--	--	--	--	--	--	--	--	
1/9/2008	--	--	--	--	--	--	--	--	--	--	--	--	
4/4/2008	--	--	--	--	--	--	--	--	--	--	--	--	
7/3/2008	--	--	--	--	--	--	--	--	--	--	--	--	
10/3/2008	--	--	--	--	--	--	--	--	--	--	--	--	

**Table 2i**  
**ADDITIONAL HISTORIC ANALYTICAL RESULTS**

**76 Station 1156**

Date Sampled	Naphthalene (svoc) (µg/l)	2-Nitro-aniline (µg/l)	3-Nitro-aniline (µg/l)	4-Nitro-aniline (µg/l)	Nitro-benzene (µg/l)	2-Nitro-phenol (µg/l)	4-Nitro-phenol (µg/l)	N-nitrosodi-n-propyl-amine (µg/l)	N-Nitro-sodiphenyl-amine (µg/l)	Penta-chloro-phenol (µg/l)	Phen-anthrene (µg/l)	Phenol (µg/l)	Comments
1/22/2009	--	--	--	--	--	--	--	--	--	--	--	--	
4/13/2009	--	--	--	--	--	--	--	--	--	--	--	--	
7/23/2009	--	--	--	--	--	--	--	--	--	--	--	--	
2/1/2010	--	--	--	--	--	--	--	--	--	--	--	--	
8/2/2010	--	--	--	--	--	--	--	--	--	--	--	--	
1/31/2011	--	--	--	--	--	--	--	--	--	--	--	--	
<b>MW-8</b>													
1/18/2008	--	--	--	--	--	--	--	--	--	--	--	--	
4/4/2008	--	--	--	--	--	--	--	--	--	--	--	--	
7/3/2008	--	--	--	--	--	--	--	--	--	--	--	--	
10/3/2008	--	--	--	--	--	--	--	--	--	--	--	--	
1/22/2009	--	--	--	--	--	--	--	--	--	--	--	--	
4/13/2009	--	--	--	--	--	--	--	--	--	--	--	--	
7/23/2009	--	--	--	--	--	--	--	--	--	--	--	--	
2/1/2010	--	--	--	--	--	--	--	--	--	--	--	--	

**Table 2j  
ADDITIONAL HISTORIC ANALYTICAL RESULTS**

**76 Station 1156**

Date Sampled	Pyrene (µg/l)	1,2,4- Trichloro- benzene (svoc) (µg/l)	2,4,6- Trichloro- phenol (µg/l)	2,4,5- Trichloro- phenol (µg/l)	Carbon (organic, total) (mg/l)	Chromium VI (µg/l)	Chromium (total) (µg/l)	Iron Ferrous (µg/l)	Manganese (dissolved) (µg/l)	Manganese (total) (µg/l)	Molyb- denum (total) (µg/l)	Molyb- denum (dissolved) (µg/l)	Comments
<b>MW-1</b>													
7/20/1999	--	--	--	--	--	--	--	--	--	--	--	--	--
9/28/1999	--	--	--	--	--	--	--	--	--	--	--	--	--
1/7/2000	--	--	--	--	--	--	--	--	--	--	--	--	--
3/31/2000	--	--	--	--	--	--	--	--	--	--	--	--	--
7/14/2000	--	--	--	--	--	--	--	--	--	--	--	--	--
10/3/2000	--	--	--	--	--	--	--	--	--	--	--	--	--
1/3/2001	--	--	--	--	--	--	--	--	--	--	--	--	--
4/4/2001	--	--	--	--	--	--	--	--	--	--	--	--	--
7/17/2001	--	--	--	--	--	--	--	--	--	--	--	--	--
10/5/2001	--	--	--	--	--	--	--	--	--	--	--	--	--
1/28/2002	--	--	--	--	--	--	--	--	--	--	--	--	--
4/25/2002	--	--	--	--	--	--	--	--	--	--	--	--	--
7/18/2002	--	--	--	--	--	--	--	--	--	--	--	--	--
10/7/2002	--	--	--	--	--	--	--	--	--	--	--	--	--
1/6/2003	--	--	--	--	--	--	--	--	--	--	--	--	--
4/7/2003	--	--	--	--	--	--	--	--	--	--	--	--	--
7/7/2003	--	--	--	--	--	--	--	--	--	--	--	--	--
10/9/2003	--	--	--	--	--	--	--	--	--	--	--	--	--
1/14/2004	--	--	--	--	--	--	--	--	--	--	--	--	--
4/28/2004	--	--	--	--	--	--	--	--	--	--	--	--	--
7/12/2004	ND<2	--	--	--	--	--	--	--	--	--	--	--	--
10/25/2004	--	--	--	--	--	--	--	--	--	--	--	--	--
1/17/2005	--	--	--	--	--	--	--	--	--	--	--	--	--
4/6/2005	--	--	--	--	--	--	--	--	--	--	--	--	--
7/8/2005	--	--	--	--	--	--	--	--	--	--	--	--	--
10/7/2005	--	--	--	--	--	--	--	--	--	--	--	--	--
1/27/2006	--	--	--	--	--	--	--	--	--	--	--	--	--
4/28/2006	--	--	--	--	--	--	--	--	--	--	--	--	--
7/28/2006	ND<10	ND<10	ND<25	ND<25	--	--	--	--	--	--	--	--	--
10/27/2006	--	--	--	--	--	--	--	--	--	--	--	--	--
1/10/2007	--	--	--	--	--	--	--	--	--	--	--	--	--
4/13/2007	--	--	--	--	--	--	--	--	--	--	--	--	--
7/19/2007	ND<2.2	ND<2.2	ND<5.5	ND<5.5	--	--	--	--	--	--	--	--	--
1/9/2008	--	--	--	--	--	--	--	--	--	--	--	--	--

**Table 2j**  
**ADDITIONAL HISTORIC ANALYTICAL RESULTS**

**76 Station 1156**

Date Sampled	Pyrene (µg/l)	1,2,4- Trichloro- benzene (svoc) (µg/l)	2,4,6- Trichloro- phenol (µg/l)	2,4,5- Trichloro- phenol (µg/l)	Carbon (organic, total) (mg/l)	Chromium VI (µg/l)	Chromium (total) (µg/l)	Iron Ferrous (µg/l)	Manganese (dissolved) (µg/l)	Manganese (total) (µg/l)	Molyb- denum (total) (µg/l)	Molyb- denum (dissolved) (µg/l)	Comments
4/4/2008	--	--	--	--	--	--	--	--	--	--	--	--	
7/3/2008	ND<20	ND<20	ND<50	ND<50	--	--	--	--	--	--	--	--	
10/3/2008	--	--	--	--	--	--	--	--	--	--	--	--	
1/22/2009	--	--	--	--	--	--	--	--	--	--	--	--	
4/13/2009	--	--	--	--	26	ND<2.0	ND<3.0	280	160	200	8.6	7.5	
7/23/2009	--	--	--	--	--	--	--	--	--	--	--	--	
2/1/2010	--	--	--	--	--	--	--	--	--	--	--	--	
8/2/2010	--	--	--	--	--	--	--	--	--	--	--	--	
<b>MW-1B</b>													
11/1/2010	--	--	--	--	--	--	--	--	--	--	--	--	
1/31/2011	--	--	--	--	--	--	--	--	--	--	--	--	
4/26/2011	--	--	--	--	--	--	--	--	--	--	--	--	
<b>MW-2</b>													
9/28/1999	--	--	--	--	--	--	--	--	--	--	--	--	
4/4/2001	--	--	--	--	--	--	--	--	--	--	--	--	
7/17/2001	--	--	--	--	--	--	--	--	--	--	--	--	
7/18/2002	--	--	--	--	--	--	--	--	--	--	--	--	
10/7/2002	--	--	--	--	--	--	--	--	--	--	--	--	
1/6/2003	--	--	--	--	--	--	--	--	--	--	--	--	
4/7/2003	--	--	--	--	--	--	--	--	--	--	--	--	
7/7/2003	--	--	--	--	--	--	--	--	--	--	--	--	
10/9/2003	--	--	--	--	--	--	--	--	--	--	--	--	
1/14/2004	--	--	--	--	--	--	--	--	--	--	--	--	
4/28/2004	--	--	--	--	--	--	--	--	--	--	--	--	
7/12/2004	--	--	--	--	--	--	--	--	--	--	--	--	
10/25/2004	--	--	--	--	--	--	--	--	--	--	--	--	
1/17/2005	--	--	--	--	--	--	--	--	--	--	--	--	
4/6/2005	--	--	--	--	--	--	--	--	--	--	--	--	
7/8/2005	--	--	--	--	--	--	--	--	--	--	--	--	
10/7/2005	--	--	--	--	--	--	--	--	--	--	--	--	
1/27/2006	--	--	--	--	--	--	--	--	--	--	--	--	
4/28/2006	--	--	--	--	--	--	--	--	--	--	--	--	
7/28/2006	--	--	--	--	--	--	--	--	--	--	--	--	
10/27/2006	--	--	--	--	--	--	--	--	--	--	--	--	
1/10/2007	--	--	--	--	--	--	--	--	--	--	--	--	

**Table 2j  
ADDITIONAL HISTORIC ANALYTICAL RESULTS**

**76 Station 1156**

Date Sampled	Pyrene (µg/l)	1,2,4- Trichloro- benzene (svoc) (µg/l)	2,4,6- Trichloro- phenol (µg/l)	2,4,5- Trichloro- phenol (µg/l)	Carbon (organic, total) (mg/l)	Chromium VI (µg/l)	Chromium (total) (µg/l)	Iron Ferrous (µg/l)	Manganese (dissolved) (µg/l)	Manganese (total) (µg/l)	Molyb- denum (total) (µg/l)	Molyb- denum (dissolved) (µg/l)	Comments
4/13/2007	--	--	--	--	--	--	--	--	--	--	--	--	
7/19/2007	--	--	--	--	--	--	--	--	--	--	--	--	
10/8/2007	--	--	--	--	--	--	--	--	--	--	--	--	
1/9/2008	--	--	--	--	--	--	--	--	--	--	--	--	
4/4/2008	--	--	--	--	--	--	--	--	--	--	--	--	
7/3/2008	--	--	--	--	--	--	--	--	--	--	--	--	
10/3/2008	--	--	--	--	--	--	--	--	--	--	--	--	
1/22/2009	--	--	--	--	--	--	--	--	--	--	--	--	
4/13/2009	--	--	--	--	4.4	ND<2.0	9.3	740	110	230	1.1	ND<1.0	
7/23/2009	--	--	--	--	--	--	--	--	--	--	--	--	
2/1/2010	--	--	--	--	--	--	--	--	--	--	--	--	
8/2/2010	--	--	--	--	--	--	--	--	--	--	--	--	
<b>MW-2B</b>													
11/1/2010	--	--	--	--	--	--	--	--	--	--	--	--	
1/31/2011	--	--	--	--	--	--	--	--	--	--	--	--	
4/26/2011	--	--	--	--	--	--	--	--	--	--	--	--	
<b>MW-3</b>													
9/28/1999	--	--	--	--	--	--	--	--	--	--	--	--	
4/4/2001	--	--	--	--	--	--	--	--	--	--	--	--	
7/17/2001	--	--	--	--	--	--	--	--	--	--	--	--	
7/18/2002	--	--	--	--	--	--	--	--	--	--	--	--	
10/7/2002	--	--	--	--	--	--	--	--	--	--	--	--	
1/6/2003	--	--	--	--	--	--	--	--	--	--	--	--	
4/7/2003	--	--	--	--	--	--	--	--	--	--	--	--	
7/7/2003	--	--	--	--	--	--	--	--	--	--	--	--	
10/9/2003	--	--	--	--	--	--	--	--	--	--	--	--	
1/14/2004	--	--	--	--	--	--	--	--	--	--	--	--	
4/28/2004	--	--	--	--	--	--	--	--	--	--	--	--	
7/12/2004	--	--	--	--	--	--	--	--	--	--	--	--	
10/25/2004	--	--	--	--	--	--	--	--	--	--	--	--	
1/17/2005	--	--	--	--	--	--	--	--	--	--	--	--	
4/6/2005	--	--	--	--	--	--	--	--	--	--	--	--	
7/8/2005	--	--	--	--	--	--	--	--	--	--	--	--	
10/7/2005	--	--	--	--	--	--	--	--	--	--	--	--	
1/27/2006	--	--	--	--	--	--	--	--	--	--	--	--	

**Table 2j  
ADDITIONAL HISTORIC ANALYTICAL RESULTS**

**76 Station 1156**

Date Sampled	Pyrene (µg/l)	1,2,4- Trichloro- benzene (svoc) (µg/l)	2,4,6- Trichloro- phenol (µg/l)	2,4,5- Trichloro- phenol (µg/l)	Carbon (organic, total) (mg/l)	Chromium VI (µg/l)	Chromium (total) (µg/l)	Iron Ferrous (µg/l)	Manganese (dissolved) (µg/l)	Manganese (total) (µg/l)	Molyb- denum (total) (µg/l)	Molyb- denum (dissolved) (µg/l)	Comments
4/28/2006	--	--	--	--	--	--	--	--	--	--	--	--	
7/28/2006	--	--	--	--	--	--	--	--	--	--	--	--	
10/27/2006	--	--	--	--	--	--	--	--	--	--	--	--	
1/10/2007	--	--	--	--	--	--	--	--	--	--	--	--	
4/13/2007	--	--	--	--	--	--	--	--	--	--	--	--	
7/19/2007	--	--	--	--	--	--	--	--	--	--	--	--	
10/8/2007	--	--	--	--	--	--	--	--	--	--	--	--	
1/9/2008	--	--	--	--	--	--	--	--	--	--	--	--	
4/4/2008	--	--	--	--	--	--	--	--	--	--	--	--	
7/3/2008	--	--	--	--	--	--	--	--	--	--	--	--	
10/3/2008	--	--	--	--	--	--	--	--	--	--	--	--	
1/22/2009	--	--	--	--	--	--	--	--	--	--	--	--	
4/13/2009	--	--	--	--	3.0	ND<2.0	14	1800	2800	2500	4.7	3.7	
7/23/2009	--	--	--	--	--	--	--	--	--	--	--	--	
2/1/2010	--	--	--	--	--	--	--	--	--	--	--	--	
8/2/2010	--	--	--	--	--	--	--	--	--	--	--	--	
<b>MW-3B</b>													
11/1/2010	--	--	--	--	--	--	--	--	--	--	--	--	
1/31/2011	--	--	--	--	--	--	--	--	--	--	--	--	
4/26/2011	--	--	--	--	--	--	--	--	--	--	--	--	
<b>MW-4</b>													
9/28/1999	--	--	--	--	--	--	--	--	--	--	--	--	
4/4/2001	--	--	--	--	--	--	--	--	--	--	--	--	
7/17/2001	--	--	--	--	--	--	--	--	--	--	--	--	
7/18/2002	--	--	--	--	--	--	--	--	--	--	--	--	
10/7/2002	--	--	--	--	--	--	--	--	--	--	--	--	
1/6/2003	--	--	--	--	--	--	--	--	--	--	--	--	
4/7/2003	--	--	--	--	--	--	--	--	--	--	--	--	
7/7/2003	--	--	--	--	--	--	--	--	--	--	--	--	
10/9/2003	--	--	--	--	--	--	--	--	--	--	--	--	
1/14/2004	--	--	--	--	--	--	--	--	--	--	--	--	
4/28/2004	--	--	--	--	--	--	--	--	--	--	--	--	
7/12/2004	--	--	--	--	--	--	--	--	--	--	--	--	
10/25/2004	--	--	--	--	--	--	--	--	--	--	--	--	
1/17/2005	--	--	--	--	--	--	--	--	--	--	--	--	

**Table 2j  
ADDITIONAL HISTORIC ANALYTICAL RESULTS**

**76 Station 1156**

Date Sampled	Pyrene (µg/l)	1,2,4- Trichloro- benzene (svoc) (µg/l)	2,4,6- Trichloro- phenol (µg/l)	2,4,5- Trichloro- phenol (µg/l)	Carbon (organic, total) (mg/l)	Chromium VI (µg/l)	Chromium (total) (µg/l)	Iron Ferrous (µg/l)	Manganese (dissolved) (µg/l)	Manganese (total) (µg/l)	Molyb- denum (total) (µg/l)	Molyb- denum (dissolved) (µg/l)	Comments
4/6/2005	--	--	--	--	--	--	--	--	--	--	--	--	
7/8/2005	--	--	--	--	--	--	--	--	--	--	--	--	
10/7/2005	--	--	--	--	--	--	--	--	--	--	--	--	
1/27/2006	--	--	--	--	--	--	--	--	--	--	--	--	
4/28/2006	--	--	--	--	--	--	--	--	--	--	--	--	
7/28/2006	--	--	--	--	--	--	--	--	--	--	--	--	
10/27/2006	--	--	--	--	--	--	--	--	--	--	--	--	
1/10/2007	--	--	--	--	--	--	--	--	--	--	--	--	
4/13/2007	--	--	--	--	--	--	--	--	--	--	--	--	
7/19/2007	--	--	--	--	--	--	--	--	--	--	--	--	
10/8/2007	--	--	--	--	--	--	--	--	--	--	--	--	
1/9/2008	--	--	--	--	--	--	--	--	--	--	--	--	
4/4/2008	--	--	--	--	--	--	--	--	--	--	--	--	
7/3/2008	--	--	--	--	--	--	--	--	--	--	--	--	
10/3/2008	--	--	--	--	--	--	--	--	--	--	--	--	
1/22/2009	--	--	--	--	--	--	--	--	--	--	--	--	
4/13/2009	--	--	--	--	1.9	ND<2.0	8.1	1500	2000	3500	7.2	6.4	
7/23/2009	--	--	--	--	--	--	--	--	--	--	--	--	
2/1/2010	--	--	--	--	--	--	--	--	--	--	--	--	
8/2/2010	--	--	--	--	--	--	--	--	--	--	--	--	
<b>MW-4B</b>													
11/1/2010	--	--	--	--	--	--	--	--	--	--	--	--	
1/31/2011	--	--	--	--	--	--	--	--	--	--	--	--	
4/26/2011	--	--	--	--	--	--	--	--	--	--	--	--	
<b>MW-5</b>													
7/18/2002	--	--	--	--	--	--	--	--	--	--	--	--	
10/7/2002	--	--	--	--	--	--	--	--	--	--	--	--	
1/6/2003	--	--	--	--	--	--	--	--	--	--	--	--	
4/7/2003	--	--	--	--	--	--	--	--	--	--	--	--	
7/7/2003	--	--	--	--	--	--	--	--	--	--	--	--	
10/9/2003	--	--	--	--	--	--	--	--	--	--	--	--	
1/14/2004	--	--	--	--	--	--	--	--	--	--	--	--	
4/28/2004	--	--	--	--	--	--	--	--	--	--	--	--	
7/12/2004	--	--	--	--	--	--	--	--	--	--	--	--	
10/25/2004	--	--	--	--	--	--	--	--	--	--	--	--	

**Table 2j  
ADDITIONAL HISTORIC ANALYTICAL RESULTS**

**76 Station 1156**

Date Sampled	Pyrene (µg/l)	1,2,4- Trichloro- benzene (svoc) (µg/l)	2,4,6- Trichloro- phenol (µg/l)	2,4,5- Trichloro- phenol (µg/l)	Carbon (organic, total) (mg/l)	Chromium VI (µg/l)	Chromium (total) (µg/l)	Iron Ferrous (µg/l)	Manganese (dissolved) (µg/l)	Manganese (total) (µg/l)	Molyb- denum (total) (µg/l)	Molyb- denum (dissolved) (µg/l)	Comments
1/17/2005	--	--	--	--	--	--	--	--	--	--	--	--	
4/6/2005	--	--	--	--	--	--	--	--	--	--	--	--	
7/8/2005	--	--	--	--	--	--	--	--	--	--	--	--	
10/7/2005	--	--	--	--	--	--	--	--	--	--	--	--	
1/27/2006	--	--	--	--	--	--	--	--	--	--	--	--	
4/28/2006	--	--	--	--	--	--	--	--	--	--	--	--	
7/28/2006	--	--	--	--	--	--	--	--	--	--	--	--	
10/27/2006	--	--	--	--	--	--	--	--	--	--	--	--	
1/10/2007	--	--	--	--	--	--	--	--	--	--	--	--	
4/13/2007	--	--	--	--	--	--	--	--	--	--	--	--	
7/19/2007	--	--	--	--	--	--	--	--	--	--	--	--	
10/8/2007	--	--	--	--	--	--	--	--	--	--	--	--	
1/9/2008	--	--	--	--	--	--	--	--	--	--	--	--	
4/4/2008	--	--	--	--	--	--	--	--	--	--	--	--	
7/3/2008	--	--	--	--	--	--	--	--	--	--	--	--	
10/3/2008	--	--	--	--	--	--	--	--	--	--	--	--	
1/22/2009	--	--	--	--	--	--	--	--	--	--	--	--	
4/13/2009	--	--	--	--	1.4	ND<2.0	19	ND<500	1.4	650	1.2	1.5	
7/23/2009	--	--	--	--	--	--	--	--	--	--	--	--	
2/1/2010	--	--	--	--	--	--	--	--	--	--	--	--	
8/2/2010	--	--	--	--	--	--	--	--	--	--	--	--	
1/31/2011	--	--	--	--	--	--	--	--	--	--	--	--	
<b>MW-6</b>													
7/18/2002	--	--	--	--	--	--	--	--	--	--	--	--	
10/7/2002	--	--	--	--	--	--	--	--	--	--	--	--	
1/6/2003	--	--	--	--	--	--	--	--	--	--	--	--	
4/7/2003	--	--	--	--	--	--	--	--	--	--	--	--	
7/7/2003	--	--	--	--	--	--	--	--	--	--	--	--	
10/9/2003	--	--	--	--	--	--	--	--	--	--	--	--	
1/14/2004	--	--	--	--	--	--	--	--	--	--	--	--	
4/28/2004	--	--	--	--	--	--	--	--	--	--	--	--	
7/12/2004	--	--	--	--	--	--	--	--	--	--	--	--	
10/25/2004	--	--	--	--	--	--	--	--	--	--	--	--	
1/17/2005	--	--	--	--	--	--	--	--	--	--	--	--	
4/6/2005	--	--	--	--	--	--	--	--	--	--	--	--	



**Table 2j  
ADDITIONAL HISTORIC ANALYTICAL RESULTS**

**76 Station 1156**

Date Sampled	Pyrene (µg/l)	1,2,4- Trichloro- benzene (svoc) (µg/l)	2,4,6- Trichloro- phenol (µg/l)	2,4,5- Trichloro- phenol (µg/l)	Carbon (organic, total) (mg/l)	Chromium VI (µg/l)	Chromium (total) (µg/l)	Iron Ferrous (µg/l)	Manganese (dissolved) (µg/l)	Manganese (total) (µg/l)	Molyb- denum (total) (µg/l)	Molyb- denum (dissolved) (µg/l)	Comments
7/8/2005	--	--	--	--	--	--	--	--	--	--	--	--	
10/7/2005	--	--	--	--	--	--	--	--	--	--	--	--	
1/27/2006	--	--	--	--	--	--	--	--	--	--	--	--	
4/28/2006	--	--	--	--	--	--	--	--	--	--	--	--	
7/28/2006	--	--	--	--	--	--	--	--	--	--	--	--	
10/27/2006	--	--	--	--	--	--	--	--	--	--	--	--	
1/10/2007	--	--	--	--	--	--	--	--	--	--	--	--	
4/13/2007	--	--	--	--	--	--	--	--	--	--	--	--	
7/19/2007	--	--	--	--	--	--	--	--	--	--	--	--	
10/8/2007	--	--	--	--	--	--	--	--	--	--	--	--	
1/9/2008	--	--	--	--	--	--	--	--	--	--	--	--	
4/4/2008	--	--	--	--	--	--	--	--	--	--	--	--	
7/3/2008	--	--	--	--	--	--	--	--	--	--	--	--	
10/3/2008	--	--	--	--	--	--	--	--	--	--	--	--	
1/22/2009	--	--	--	--	--	--	--	--	--	--	--	--	
4/13/2009	--	--	--	--	1.4	ND<2.0	32	ND<500	14	530	2.6	2.9	
<b>MW-7</b>													
7/18/2002	--	--	--	--	--	--	--	--	--	--	--	--	
10/7/2002	--	--	--	--	--	--	--	--	--	--	--	--	
1/6/2003	--	--	--	--	--	--	--	--	--	--	--	--	
4/7/2003	--	--	--	--	--	--	--	--	--	--	--	--	
7/7/2003	--	--	--	--	--	--	--	--	--	--	--	--	
10/9/2003	--	--	--	--	--	--	--	--	--	--	--	--	
1/14/2004	--	--	--	--	--	--	--	--	--	--	--	--	
4/28/2004	--	--	--	--	--	--	--	--	--	--	--	--	
7/12/2004	--	--	--	--	--	--	--	--	--	--	--	--	
10/25/2004	--	--	--	--	--	--	--	--	--	--	--	--	
1/17/2005	--	--	--	--	--	--	--	--	--	--	--	--	
4/6/2005	--	--	--	--	--	--	--	--	--	--	--	--	
7/8/2005	--	--	--	--	--	--	--	--	--	--	--	--	
10/7/2005	--	--	--	--	--	--	--	--	--	--	--	--	
1/27/2006	--	--	--	--	--	--	--	--	--	--	--	--	
4/28/2006	--	--	--	--	--	--	--	--	--	--	--	--	
7/28/2006	--	--	--	--	--	--	--	--	--	--	--	--	
10/27/2006	--	--	--	--	--	--	--	--	--	--	--	--	

**Table 2j**  
**ADDITIONAL HISTORIC ANALYTICAL RESULTS**

**76 Station 1156**

Date Sampled	Pyrene (µg/l)	1,2,4-Trichloro-benzene (svoc) (µg/l)	2,4,6-Trichloro-phenol (µg/l)	2,4,5-Trichloro-phenol (µg/l)	Carbon (organic, total) (mg/l)	Chromium VI (µg/l)	Chromium (total) (µg/l)	Iron Ferrous (µg/l)	Manganese (dissolved) (µg/l)	Manganese (total) (µg/l)	Molybdenum (total) (µg/l)	Molybdenum (dissolved) (µg/l)	Comments
1/10/2007	--	--	--	--	--	--	--	--	--	--	--	--	
7/19/2007	--	--	--	--	--	--	--	--	--	--	--	--	
10/8/2007	--	--	--	--	--	--	--	--	--	--	--	--	
1/9/2008	--	--	--	--	--	--	--	--	--	--	--	--	
4/4/2008	--	--	--	--	--	--	--	--	--	--	--	--	
7/3/2008	--	--	--	--	--	--	--	--	--	--	--	--	
10/3/2008	--	--	--	--	--	--	--	--	--	--	--	--	
1/22/2009	--	--	--	--	--	--	--	--	--	--	--	--	
4/13/2009	--	--	--	--	2.3	ND<2.0	100	3200	960	2300	1.1	1.3	
7/23/2009	--	--	--	--	--	--	--	--	--	--	--	--	
2/1/2010	--	--	--	--	--	--	--	--	--	--	--	--	
8/2/2010	--	--	--	--	--	--	--	--	--	--	--	--	
1/31/2011	--	--	--	--	--	--	--	--	--	--	--	--	
<b>MW-8</b>													
1/18/2008	--	--	--	--	--	--	--	--	--	--	--	--	
4/4/2008	--	--	--	--	--	--	--	--	--	--	--	--	
7/3/2008	--	--	--	--	--	--	--	--	--	--	--	--	
10/3/2008	--	--	--	--	--	--	--	--	--	--	--	--	
1/22/2009	--	--	--	--	--	--	--	--	--	--	--	--	
4/13/2009	--	--	--	--	0.48	ND<2.0	3.3	130	ND<1.0	47	1.2	1.2	
7/23/2009	--	--	--	--	--	--	--	--	--	--	--	--	
2/1/2010	--	--	--	--	--	--	--	--	--	--	--	--	

**Table 2k  
ADDITIONAL HISTORIC ANALYTICAL RESULTS**

**76 Station 1156**

Date Sampled	Selenium (total) (µg/l)	Selenium (dissolved) (µg/l)	Vanadium (total) (µg/l)	Vanadium (dissolved) (µg/l)	Bromate (µg/l)	Bromide (mg/l)	Chloride (mg/l)	Nitrogen as Nitrate (mg/l)	Sulfate (mg/l)	Alkalinity (total) (mg/l)	Specific Conductance (umhos)	Post-purge Dissolved Oxygen (mg/l)	Comments
<b>MW-5</b>													
7/8/2005	--	--	--	--	--	--	--	--	--	--	--	--	--
10/7/2005	--	--	--	--	--	--	--	--	--	--	--	--	--
1/27/2006	--	--	--	--	--	--	--	--	--	--	--	--	--
4/28/2006	--	--	--	--	--	--	--	--	--	--	--	--	--
7/28/2006	--	--	--	--	--	--	--	--	--	--	--	--	--
10/27/2006	--	--	--	--	--	--	--	--	--	--	--	--	--
1/10/2007	--	--	--	--	--	--	--	--	--	--	--	--	--
4/13/2007	--	--	--	--	--	--	--	--	--	--	--	--	--
7/19/2007	--	--	--	--	--	--	--	--	--	--	--	--	--
10/8/2007	--	--	--	--	--	--	--	--	--	--	--	--	--
1/9/2008	--	--	--	--	--	--	--	--	--	--	--	--	--
4/4/2008	--	--	--	--	--	--	--	--	--	--	--	--	--
7/3/2008	--	--	--	--	--	--	--	--	--	--	--	--	--
10/3/2008	--	--	--	--	--	--	--	--	--	--	--	--	--
1/22/2009	--	--	--	--	--	--	--	--	--	--	--	--	--
4/13/2009	ND<2.0	ND<2.0	59	6.1	ND<25	0.71	68	5.7	26	350	860	0.95	
7/23/2009	--	--	--	--	--	--	--	--	--	--	--	2.08	
2/1/2010	--	--	--	--	--	--	--	--	--	--	--	1.84	
8/2/2010	--	--	--	--	--	--	--	--	--	--	--	1.36	
1/31/2011	--	--	--	--	--	--	--	--	--	--	--	1.00	
<b>MW-6</b>													
7/18/2002	--	--	--	--	--	--	--	--	--	--	--	--	--
10/7/2002	--	--	--	--	--	--	--	--	--	--	--	--	--
1/6/2003	--	--	--	--	--	--	--	--	--	--	--	--	--
4/7/2003	--	--	--	--	--	--	--	--	--	--	--	--	--
<b>MW-1</b>													
7/20/1999	--	--	--	--	--	--	--	--	--	--	--	--	--
9/28/1999	--	--	--	--	--	--	--	--	--	--	--	--	--
1/7/2000	--	--	--	--	--	--	--	--	--	--	--	--	--
3/31/2000	--	--	--	--	--	--	--	--	--	--	--	--	--
7/14/2000	--	--	--	--	--	--	--	--	--	--	--	--	--
10/3/2000	--	--	--	--	--	--	--	--	--	--	--	--	--
1/3/2001	--	--	--	--	--	--	--	--	--	--	--	--	--
4/4/2001	--	--	--	--	--	--	--	--	--	--	--	--	--
7/17/2001	--	--	--	--	--	--	--	--	--	--	--	--	--

**Table 2k  
ADDITIONAL HISTORIC ANALYTICAL RESULTS**

**76 Station 1156**

Date Sampled	Selenium (total) (µg/l)	Selenium (dissolved) (µg/l)	Vanadium (total) (µg/l)	Vanadium (dissolved) (µg/l)	Bromate (µg/l)	Bromide (mg/l)	Chloride (mg/l)	Nitrogen as Nitrate (mg/l)	Sulfate (mg/l)	Alkalinity (total) (mg/l)	Specific Conductance (umhos)	Post-purge Dissolved Oxygen (mg/l)	Comments
10/5/2001	--	--	--	--	--	--	--	--	--	--	--	--	
1/28/2002	--	--	--	--	--	--	--	--	--	--	--	--	
4/25/2002	--	--	--	--	--	--	--	--	--	--	--	--	
7/18/2002	--	--	--	--	--	--	--	--	--	--	--	--	
10/7/2002	--	--	--	--	--	--	--	--	--	--	--	--	
1/6/2003	--	--	--	--	--	--	--	--	--	--	--	--	
4/7/2003	--	--	--	--	--	--	--	--	--	--	--	--	
7/7/2003	--	--	--	--	--	--	--	--	--	--	--	--	
10/9/2003	--	--	--	--	--	--	--	--	--	--	--	--	
1/14/2004	--	--	--	--	--	--	--	--	--	--	--	--	
4/28/2004	--	--	--	--	--	--	--	--	--	--	--	--	
7/12/2004	--	--	--	--	--	--	--	--	--	--	--	--	
10/25/2004	--	--	--	--	--	--	--	--	--	--	--	--	
1/17/2005	--	--	--	--	--	--	--	--	--	--	--	--	
4/6/2005	--	--	--	--	--	--	--	--	--	--	--	--	
7/8/2005	--	--	--	--	--	--	--	--	--	--	--	--	
10/7/2005	--	--	--	--	--	--	--	--	--	--	--	--	
1/27/2006	--	--	--	--	--	--	--	--	--	--	--	--	
4/28/2006	--	--	--	--	--	--	--	--	--	--	--	--	
7/28/2006	--	--	--	--	--	--	--	--	--	--	--	--	
10/27/2006	--	--	--	--	--	--	--	--	--	--	--	--	
1/10/2007	--	--	--	--	--	--	--	--	--	--	--	--	
4/13/2007	--	--	--	--	--	--	--	--	--	--	--	--	
7/19/2007	--	--	--	--	--	--	--	--	--	--	--	--	
1/9/2008	--	--	--	--	--	--	--	--	--	--	--	--	
4/4/2008	--	--	--	--	--	--	--	--	--	--	--	--	
7/3/2008	--	--	--	--	--	--	--	--	--	--	--	--	
10/3/2008	--	--	--	--	--	--	--	--	--	--	--	--	
1/22/2009	--	--	--	--	--	--	--	--	--	--	--	--	
4/13/2009	ND<2.0	ND<2.0	ND<3.0	ND<3.0	ND<25	0.77	23	ND<0.44	ND<1.0	390	750	--	
7/23/2009	--	--	--	--	--	--	--	--	--	--	--	--	
2/1/2010	--	--	--	--	--	--	--	--	--	--	--	0.81	
8/2/2010	--	--	--	--	--	--	--	--	--	--	--	0.59	
<b>MW-1B</b>													
11/1/2010	--	--	--	--	--	--	--	--	--	--	--	0.93	
1/31/2011	--	--	--	--	--	--	--	--	--	--	--	1.32	

**Table 2k**  
**ADDITIONAL HISTORIC ANALYTICAL RESULTS**

**76 Station 1156**

Date Sampled	Selenium (total) (µg/l)	Selenium (dissolved) (µg/l)	Vanadium (total) (µg/l)	Vanadium (dissolved) (µg/l)	Bromate (µg/l)	Bromide (mg/l)	Chloride (mg/l)	Nitrogen as Nitrate (mg/l)	Sulfate (mg/l)	Alkalinity (total) (mg/l)	Specific Conductance (umhos)	Post-purge Dissolved Oxygen (mg/l)	Comments
4/26/2011	--	--	--	--	--	--	--	--	--	--	--	1.90	
<b>MW-2</b>													
9/28/1999	--	--	--	--	--	--	--	--	--	--	--	--	
4/4/2001	--	--	--	--	--	--	--	--	--	--	--	--	
7/17/2001	--	--	--	--	--	--	--	--	--	--	--	--	
7/18/2002	--	--	--	--	--	--	--	--	--	--	--	--	
10/7/2002	--	--	--	--	--	--	--	--	--	--	--	--	
1/6/2003	--	--	--	--	--	--	--	--	--	--	--	--	
4/7/2003	--	--	--	--	--	--	--	--	--	--	--	--	
7/7/2003	--	--	--	--	--	--	--	--	--	--	--	--	
10/9/2003	--	--	--	--	--	--	--	--	--	--	--	--	
1/14/2004	--	--	--	--	--	--	--	--	--	--	--	--	
4/28/2004	--	--	--	--	--	--	--	--	--	--	--	--	
7/12/2004	--	--	--	--	--	--	--	--	--	--	--	--	
10/25/2004	--	--	--	--	--	--	--	--	--	--	--	--	
1/17/2005	--	--	--	--	--	--	--	--	--	--	--	--	
4/6/2005	--	--	--	--	--	--	--	--	--	--	--	--	
7/8/2005	--	--	--	--	--	--	--	--	--	--	--	--	
10/7/2005	--	--	--	--	--	--	--	--	--	--	--	--	
1/27/2006	--	--	--	--	--	--	--	--	--	--	--	--	
4/28/2006	--	--	--	--	--	--	--	--	--	--	--	--	
7/28/2006	--	--	--	--	--	--	--	--	--	--	--	--	
10/27/2006	--	--	--	--	--	--	--	--	--	--	--	--	
1/10/2007	--	--	--	--	--	--	--	--	--	--	--	--	
4/13/2007	--	--	--	--	--	--	--	--	--	--	--	--	
7/19/2007	--	--	--	--	--	--	--	--	--	--	--	--	
10/8/2007	--	--	--	--	--	--	--	--	--	--	--	--	
1/9/2008	--	--	--	--	--	--	--	--	--	--	--	--	
4/4/2008	--	--	--	--	--	--	--	--	--	--	--	--	
7/3/2008	--	--	--	--	--	--	--	--	--	--	--	--	
10/3/2008	--	--	--	--	--	--	--	--	--	--	--	--	
1/22/2009	--	--	--	--	--	--	--	--	--	--	--	--	
4/13/2009	ND<2.0	ND<2.0	31	12	ND<25	0.40	25	0.85	14	350	688	0.49	
7/23/2009	--	--	--	--	--	--	--	--	--	--	--	7.09	
2/1/2010	--	--	--	--	--	--	--	--	--	--	--	1.51	
8/2/2010	--	--	--	--	--	--	--	--	--	--	--	0.62	

**Table 2k**  
**ADDITIONAL HISTORIC ANALYTICAL RESULTS**

**76 Station 1156**

Date Sampled	Selenium (total) (µg/l)	Selenium (dissolved) (µg/l)	Vanadium (total) (µg/l)	Vanadium (dissolved) (µg/l)	Bromate (µg/l)	Bromide (mg/l)	Chloride (mg/l)	Nitrogen as Nitrate (mg/l)	Sulfate (mg/l)	Alkalinity (total) (mg/l)	Specific Conductance (umhos)	Post-purge Dissolved Oxygen (mg/l)	Comments
<b>MW-2B</b>													
11/1/2010	--	--	--	--	--	--	--	--	--	--	--	1.06	
1/31/2011	--	--	--	--	--	--	--	--	--	--	--	0.89	
4/26/2011	--	--	--	--	--	--	--	--	--	--	--	2.42	
<b>MW-3</b>													
9/28/1999	--	--	--	--	--	--	--	--	--	--	--	--	
4/4/2001	--	--	--	--	--	--	--	--	--	--	--	--	
7/17/2001	--	--	--	--	--	--	--	--	--	--	--	--	
7/18/2002	--	--	--	--	--	--	--	--	--	--	--	--	
10/7/2002	--	--	--	--	--	--	--	--	--	--	--	--	
1/6/2003	--	--	--	--	--	--	--	--	--	--	--	--	
4/7/2003	--	--	--	--	--	--	--	--	--	--	--	--	
7/7/2003	--	--	--	--	--	--	--	--	--	--	--	--	
10/9/2003	--	--	--	--	--	--	--	--	--	--	--	--	
1/14/2004	--	--	--	--	--	--	--	--	--	--	--	--	
4/28/2004	--	--	--	--	--	--	--	--	--	--	--	--	
7/12/2004	--	--	--	--	--	--	--	--	--	--	--	--	
10/25/2004	--	--	--	--	--	--	--	--	--	--	--	--	
1/17/2005	--	--	--	--	--	--	--	--	--	--	--	--	
4/6/2005	--	--	--	--	--	--	--	--	--	--	--	--	
7/8/2005	--	--	--	--	--	--	--	--	--	--	--	--	
10/7/2005	--	--	--	--	--	--	--	--	--	--	--	--	
1/27/2006	--	--	--	--	--	--	--	--	--	--	--	--	
4/28/2006	--	--	--	--	--	--	--	--	--	--	--	--	
7/28/2006	--	--	--	--	--	--	--	--	--	--	--	--	
10/27/2006	--	--	--	--	--	--	--	--	--	--	--	--	
1/10/2007	--	--	--	--	--	--	--	--	--	--	--	--	
4/13/2007	--	--	--	--	--	--	--	--	--	--	--	--	
7/19/2007	--	--	--	--	--	--	--	--	--	--	--	--	
10/8/2007	--	--	--	--	--	--	--	--	--	--	--	--	
1/9/2008	--	--	--	--	--	--	--	--	--	--	--	--	
4/4/2008	--	--	--	--	--	--	--	--	--	--	--	--	
7/3/2008	--	--	--	--	--	--	--	--	--	--	--	--	
10/3/2008	--	--	--	--	--	--	--	--	--	--	--	--	
1/22/2009	--	--	--	--	--	--	--	--	--	--	--	--	
4/13/2009	ND<2.0	ND<2.0	22	ND<3.0	ND<25	0.41	30	2.9	16	360	681	0.38	

**Table 2k  
ADDITIONAL HISTORIC ANALYTICAL RESULTS**

**76 Station 1156**

Date Sampled	Selenium (total) (µg/l)	Selenium (dissolved) (µg/l)	Vanadium (total) (µg/l)	Vanadium (dissolved) (µg/l)	Bromate (µg/l)	Bromide (mg/l)	Chloride (mg/l)	Nitrogen as Nitrate (mg/l)	Sulfate (mg/l)	Alkalinity (total) (mg/l)	Specific Conductance (umhos)	Post-purge Dissolved Oxygen (mg/l)	Comments
7/23/2009	--	--	--	--	--	--	--	--	--	--	--	6.14	
2/1/2010	--	--	--	--	--	--	--	--	--	--	--	0.79	
8/2/2010	--	--	--	--	--	--	--	--	--	--	--	0.62	
<b>MW-3B</b>													
11/1/2010	--	--	--	--	--	--	--	--	--	--	--	0.60	
1/31/2011	--	--	--	--	--	--	--	--	--	--	--	0.66	
4/26/2011	--	--	--	--	--	--	--	--	--	--	--	0.92	
<b>MW-4</b>													
9/28/1999	--	--	--	--	--	--	--	--	--	--	--	--	
4/4/2001	--	--	--	--	--	--	--	--	--	--	--	--	
7/17/2001	--	--	--	--	--	--	--	--	--	--	--	--	
7/18/2002	--	--	--	--	--	--	--	--	--	--	--	--	
10/7/2002	--	--	--	--	--	--	--	--	--	--	--	--	
1/6/2003	--	--	--	--	--	--	--	--	--	--	--	--	
4/7/2003	--	--	--	--	--	--	--	--	--	--	--	--	
7/7/2003	--	--	--	--	--	--	--	--	--	--	--	--	
10/9/2003	--	--	--	--	--	--	--	--	--	--	--	--	
1/14/2004	--	--	--	--	--	--	--	--	--	--	--	--	
4/28/2004	--	--	--	--	--	--	--	--	--	--	--	--	
7/12/2004	--	--	--	--	--	--	--	--	--	--	--	--	
10/25/2004	--	--	--	--	--	--	--	--	--	--	--	--	
1/17/2005	--	--	--	--	--	--	--	--	--	--	--	--	
4/6/2005	--	--	--	--	--	--	--	--	--	--	--	--	
7/8/2005	--	--	--	--	--	--	--	--	--	--	--	--	
10/7/2005	--	--	--	--	--	--	--	--	--	--	--	--	
1/27/2006	--	--	--	--	--	--	--	--	--	--	--	--	
4/28/2006	--	--	--	--	--	--	--	--	--	--	--	--	
7/28/2006	--	--	--	--	--	--	--	--	--	--	--	--	
10/27/2006	--	--	--	--	--	--	--	--	--	--	--	--	
1/10/2007	--	--	--	--	--	--	--	--	--	--	--	--	
4/13/2007	--	--	--	--	--	--	--	--	--	--	--	--	
7/19/2007	--	--	--	--	--	--	--	--	--	--	--	--	
10/8/2007	--	--	--	--	--	--	--	--	--	--	--	--	
1/9/2008	--	--	--	--	--	--	--	--	--	--	--	--	
4/4/2008	--	--	--	--	--	--	--	--	--	--	--	--	
7/3/2008	--	--	--	--	--	--	--	--	--	--	--	--	

**Table 2k  
ADDITIONAL HISTORIC ANALYTICAL RESULTS**

**76 Station 1156**

Date Sampled	Selenium (total) (µg/l)	Selenium (dissolved) (µg/l)	Vanadium (total) (µg/l)	Vanadium (dissolved) (µg/l)	Bromate (µg/l)	Bromide (mg/l)	Chloride (mg/l)	Nitrogen as Nitrate (mg/l)	Sulfate (mg/l)	Alkalinity (total) (mg/l)	Specific Conductance (umhos)	Post-purge Dissolved Oxygen (mg/l)	Comments
10/3/2008	--	--	--	--	--	--	--	--	--	--	--	--	
1/22/2009	--	--	--	--	--	--	--	--	--	--	--	--	
4/13/2009	ND<2.0	ND<2.0	13	3.4	ND<25	0.40	37	4.4	23	320	704	1.35	
7/23/2009	--	--	--	--	--	--	--	--	--	--	--	7.23	
2/1/2010	--	--	--	--	--	--	--	--	--	--	--	0.90	
8/2/2010	--	--	--	--	--	--	--	--	--	--	--	0.57	
<b>MW-4B</b>													
11/1/2010	--	--	--	--	--	--	--	--	--	--	--	0.63	
1/31/2011	--	--	--	--	--	--	--	--	--	--	--	1.72	
4/26/2011	--	--	--	--	--	--	--	--	--	--	--	1.97	
<b>MW-5</b>													
7/18/2002	--	--	--	--	--	--	--	--	--	--	--	--	
10/7/2002	--	--	--	--	--	--	--	--	--	--	--	--	
1/6/2003	--	--	--	--	--	--	--	--	--	--	--	--	
4/7/2003	--	--	--	--	--	--	--	--	--	--	--	--	
7/7/2003	--	--	--	--	--	--	--	--	--	--	--	--	
10/9/2003	--	--	--	--	--	--	--	--	--	--	--	--	
1/14/2004	--	--	--	--	--	--	--	--	--	--	--	--	
4/28/2004	--	--	--	--	--	--	--	--	--	--	--	--	
7/12/2004	--	--	--	--	--	--	--	--	--	--	--	--	
10/25/2004	--	--	--	--	--	--	--	--	--	--	--	--	
1/17/2005	--	--	--	--	--	--	--	--	--	--	--	--	
4/6/2005	--	--	--	--	--	--	--	--	--	--	--	--	
<b>MW-6</b>													
7/7/2003	--	--	--	--	--	--	--	--	--	--	--	--	
10/9/2003	--	--	--	--	--	--	--	--	--	--	--	--	
1/14/2004	--	--	--	--	--	--	--	--	--	--	--	--	
4/28/2004	--	--	--	--	--	--	--	--	--	--	--	--	
7/12/2004	--	--	--	--	--	--	--	--	--	--	--	--	
10/25/2004	--	--	--	--	--	--	--	--	--	--	--	--	
1/17/2005	--	--	--	--	--	--	--	--	--	--	--	--	
4/6/2005	--	--	--	--	--	--	--	--	--	--	--	--	
7/8/2005	--	--	--	--	--	--	--	--	--	--	--	--	
10/7/2005	--	--	--	--	--	--	--	--	--	--	--	--	
1/27/2006	--	--	--	--	--	--	--	--	--	--	--	--	
4/28/2006	--	--	--	--	--	--	--	--	--	--	--	--	



**Table 2k  
ADDITIONAL HISTORIC ANALYTICAL RESULTS**

**76 Station 1156**

Date Sampled	Selenium (total) (µg/l)	Selenium (dissolved) (µg/l)	Vanadium (total) (µg/l)	Vanadium (dissolved) (µg/l)	Bromate (µg/l)	Bromide (mg/l)	Chloride (mg/l)	Nitrogen as Nitrate (mg/l)	Sulfate (mg/l)	Alkalinity (total) (mg/l)	Specific Conductance (umhos)	Post-purge Dissolved Oxygen (mg/l)	Comments
7/28/2006	--	--	--	--	--	--	--	--	--	--	--	--	
10/27/2006	--	--	--	--	--	--	--	--	--	--	--	--	
1/10/2007	--	--	--	--	--	--	--	--	--	--	--	--	
4/13/2007	--	--	--	--	--	--	--	--	--	--	--	--	
7/19/2007	--	--	--	--	--	--	--	--	--	--	--	--	
10/8/2007	--	--	--	--	--	--	--	--	--	--	--	--	
1/9/2008	--	--	--	--	--	--	--	--	--	--	--	--	
4/4/2008	--	--	--	--	--	--	--	--	--	--	--	--	
7/3/2008	--	--	--	--	--	--	--	--	--	--	--	--	
10/3/2008	--	--	--	--	--	--	--	--	--	--	--	--	
1/22/2009	--	--	--	--	--	--	--	--	--	--	--	--	
4/13/2009	ND<2.0	ND<2.0	80	5.2	ND<25	0.58	72	8.9	37	280	754	0.54	
<b>MW-7</b>													
7/18/2002	--	--	--	--	--	--	--	--	--	--	--	--	
10/7/2002	--	--	--	--	--	--	--	--	--	--	--	--	
1/6/2003	--	--	--	--	--	--	--	--	--	--	--	--	
4/7/2003	--	--	--	--	--	--	--	--	--	--	--	--	
7/7/2003	--	--	--	--	--	--	--	--	--	--	--	--	
10/9/2003	--	--	--	--	--	--	--	--	--	--	--	--	
1/14/2004	--	--	--	--	--	--	--	--	--	--	--	--	
4/28/2004	--	--	--	--	--	--	--	--	--	--	--	--	
7/12/2004	--	--	--	--	--	--	--	--	--	--	--	--	
10/25/2004	--	--	--	--	--	--	--	--	--	--	--	--	
1/17/2005	--	--	--	--	--	--	--	--	--	--	--	--	
4/6/2005	--	--	--	--	--	--	--	--	--	--	--	--	
7/8/2005	--	--	--	--	--	--	--	--	--	--	--	--	
10/7/2005	--	--	--	--	--	--	--	--	--	--	--	--	
1/27/2006	--	--	--	--	--	--	--	--	--	--	--	--	
4/28/2006	--	--	--	--	--	--	--	--	--	--	--	--	
7/28/2006	--	--	--	--	--	--	--	--	--	--	--	--	
10/27/2006	--	--	--	--	--	--	--	--	--	--	--	--	
1/10/2007	--	--	--	--	--	--	--	--	--	--	--	--	
7/19/2007	--	--	--	--	--	--	--	--	--	--	--	--	
10/8/2007	--	--	--	--	--	--	--	--	--	--	--	--	
1/9/2008	--	--	--	--	--	--	--	--	--	--	--	--	
4/4/2008	--	--	--	--	--	--	--	--	--	--	--	--	

**Table 2k  
ADDITIONAL HISTORIC ANALYTICAL RESULTS**

**76 Station 1156**

Date Sampled	Selenium (total) (µg/l)	Selenium (dissolved) (µg/l)	Vanadium (total) (µg/l)	Vanadium (dissolved) (µg/l)	Bromate (µg/l)	Bromide (mg/l)	Chloride (mg/l)	Nitrogen as Nitrate (mg/l)	Sulfate (mg/l)	Alkalinity (total) (mg/l)	Specific Conductance (umhos)	Post-purge Dissolved Oxygen (mg/l)	Comments
7/3/2008	--	--	--	--	--	--	--	--	--	--	--	--	
10/3/2008	--	--	--	--	--	--	--	--	--	--	--	--	
1/22/2009	--	--	--	--	--	--	--	--	--	--	--	--	
4/13/2009	ND<2.0	ND<2.0	190	5.6	ND<25	0.50	37	ND<0.44	9.3	430	848	1.27	
7/23/2009	--	--	--	--	--	--	--	--	--	--	--	0.76	
2/1/2010	--	--	--	--	--	--	--	--	--	--	--	0.97	
8/2/2010	--	--	--	--	--	--	--	--	--	--	--	0.74	
1/31/2011	--	--	--	--	--	--	--	--	--	--	--	0.92	
<b>MW-8</b>													
1/18/2008	--	--	--	--	--	--	--	--	--	--	--	--	
4/4/2008	--	--	--	--	--	--	--	--	--	--	--	--	
7/3/2008	--	--	--	--	--	--	--	--	--	--	--	--	
10/3/2008	--	--	--	--	--	--	--	--	--	--	--	--	
1/22/2009	--	--	--	--	--	--	--	--	--	--	--	--	
4/13/2009	ND<2.0	ND<2.0	12	4.5	ND<25	ND<0.10	81	19	40	210	690	1.11	
7/23/2009	--	--	--	--	--	--	--	--	--	--	--	8.40	
2/1/2010	--	--	--	--	--	--	--	--	--	--	--	2.94	

**Table 21**  
**ADDITIONAL HISTORIC ANALYTICAL RESULTS**

**76 Station 1156**

Date Sampled	Pre-purge Dissolved Oxygen (mg/l)	Pre-purge ORP ( )	Post-purge ORP ( )	Comments
<b>MW-1</b>				
7/20/1999	--	--	--	
9/28/1999	--	--	--	
1/7/2000	--	--	--	
3/31/2000	--	--	--	
7/14/2000	--	--	--	
10/3/2000	--	--	--	
1/3/2001	--	--	--	
4/4/2001	--	--	--	
7/17/2001	--	--	--	
10/5/2001	--	--	--	
1/28/2002	--	--	--	
4/25/2002	--	--	--	
7/18/2002	--	--	--	
10/7/2002	--	--	--	
1/6/2003	--	--	--	
4/7/2003	--	--	--	
7/7/2003	--	--	--	
10/9/2003	--	--	--	
1/14/2004	--	--	--	
4/28/2004	--	--	--	
7/12/2004	--	--	--	
10/25/2004	--	--	--	
1/17/2005	--	--	--	
4/6/2005	--	--	--	
7/8/2005	--	--	--	
10/7/2005	--	--	--	
1/27/2006	--	--	--	
4/28/2006	--	--	--	
7/28/2006	--	--	--	
10/27/2006	--	--	--	
1/10/2007	--	--	--	
4/13/2007	--	--	--	
7/19/2007	--	--	--	
1/9/2008	--	--	--	
4/4/2008	--	--	--	

**Table 21**  
**ADDITIONAL HISTORIC ANALYTICAL RESULTS**

**76 Station 1156**

Date Sampled	Pre-purge Dissolved Oxygen (mg/l)	Pre-purge ORP ()	Post-purge ORP ()	Comments
7/3/2008	--	--	--	
10/3/2008	--	--	--	
1/22/2009	--	--	--	
4/13/2009	0.75	-102	--	
7/23/2009	2.47	-23	--	
2/1/2010	1.18	-98	-108	
8/2/2010	0.72	-82	-97	
<b>MW-1B</b>				
11/1/2010	2.80	121	111	
1/31/2011	2.57	152	159	
4/26/2011	3.05	173	182	
<b>MW-2</b>				
9/28/1999	--	--	--	
4/4/2001	--	--	--	
7/17/2001	--	--	--	
7/18/2002	--	--	--	
10/7/2002	--	--	--	
1/6/2003	--	--	--	
4/7/2003	--	--	--	
7/7/2003	--	--	--	
10/9/2003	--	--	--	
1/14/2004	--	--	--	
4/28/2004	--	--	--	
7/12/2004	--	--	--	
10/25/2004	--	--	--	
1/17/2005	--	--	--	
4/6/2005	--	--	--	
7/8/2005	--	--	--	
10/7/2005	--	--	--	
1/27/2006	--	--	--	
4/28/2006	--	--	--	
7/28/2006	--	--	--	
10/27/2006	--	--	--	
1/10/2007	--	--	--	
4/13/2007	--	--	--	
7/19/2007	--	--	--	

**Table 21**  
**ADDITIONAL HISTORIC ANALYTICAL RESULTS**

**76 Station 1156**

Date Sampled	Pre-purge Dissolved Oxygen (mg/l)	Pre-purge ORP ( )	Post-purge ORP ( )	Comments
10/8/2007	--	--	--	
1/9/2008	--	--	--	
4/4/2008	--	--	--	
7/3/2008	--	--	--	
10/3/2008	--	--	--	
1/22/2009	--	--	--	
4/13/2009	0.65	-27	-15	
7/23/2009	2.57	56	14	
2/1/2010	2.13	3	-14	
8/2/2010	0.97	-7	-12	
<b>MW-2B</b>				
11/1/2010	1.30	113	115	
1/31/2011	1.25	159	159	
4/26/2011	4.27	173	180	
<b>MW-3</b>				
9/28/1999	--	--	--	
4/4/2001	--	--	--	
7/17/2001	--	--	--	
7/18/2002	--	--	--	
10/7/2002	--	--	--	
1/6/2003	--	--	--	
4/7/2003	--	--	--	
7/7/2003	--	--	--	
10/9/2003	--	--	--	
1/14/2004	--	--	--	
4/28/2004	--	--	--	
7/12/2004	--	--	--	
10/25/2004	--	--	--	
1/17/2005	--	--	--	
4/6/2005	--	--	--	
7/8/2005	--	--	--	
10/7/2005	--	--	--	
1/27/2006	--	--	--	
4/28/2006	--	--	--	
7/28/2006	--	--	--	
10/27/2006	--	--	--	

**Table 21**  
**ADDITIONAL HISTORIC ANALYTICAL RESULTS**

**76 Station 1156**

Date Sampled	Pre-purge Dissolved Oxygen (mg/l)	Pre-purge ORP ( )	Post-purge ORP ( )	Comments
1/10/2007	--	--	--	
4/13/2007	--	--	--	
7/19/2007	--	--	--	
10/8/2007	--	--	--	
1/9/2008	--	--	--	
4/4/2008	--	--	--	
7/3/2008	--	--	--	
10/3/2008	--	--	--	
1/22/2009	--	--	--	
4/13/2009	0.64	-89	-82	
7/23/2009	5.14	-22	-56	
2/1/2010	2.12	-63	-89	
8/2/2010	0.81	-77	-59	
<b>MW-3B</b>				
11/1/2010	1.89	125	117	
1/31/2011	0.88	161	100	
4/26/2011	1.44	169	115	
<b>MW-4</b>				
9/28/1999	--	--	--	
4/4/2001	--	--	--	
7/17/2001	--	--	--	
7/18/2002	--	--	--	
10/7/2002	--	--	--	
1/6/2003	--	--	--	
4/7/2003	--	--	--	
7/7/2003	--	--	--	
10/9/2003	--	--	--	
1/14/2004	--	--	--	
4/28/2004	--	--	--	
7/12/2004	--	--	--	
10/25/2004	--	--	--	
1/17/2005	--	--	--	
4/6/2005	--	--	--	
7/8/2005	--	--	--	
10/7/2005	--	--	--	
1/27/2006	--	--	--	

**Table 21**  
**ADDITIONAL HISTORIC ANALYTICAL RESULTS**

**76 Station 1156**

Date Sampled	Pre-purge Dissolved Oxygen (mg/l)	Pre-purge ORP ()	Post-purge ORP ()	Comments
4/28/2006	--	--	--	
7/28/2006	--	--	--	
10/27/2006	--	--	--	
1/10/2007	--	--	--	
4/13/2007	--	--	--	
7/19/2007	--	--	--	
10/8/2007	--	--	--	
1/9/2008	--	--	--	
4/4/2008	--	--	--	
7/3/2008	--	--	--	
10/3/2008	--	--	--	
1/22/2009	--	--	--	
4/13/2009	0.51	-67	-46	
7/23/2009	2.10	-28	-48	
2/1/2010	1.67	-76	-70	
8/2/2010	0.74	-94	-64	
<b>MW-4B</b>				
11/1/2010	1.31	77	83	
1/31/2011	3.13	151	145	
4/26/2011	4.19	234	221	
<b>MW-5</b>				
7/18/2002	--	--	--	
10/7/2002	--	--	--	
1/6/2003	--	--	--	
4/7/2003	--	--	--	
7/7/2003	--	--	--	
10/9/2003	--	--	--	
1/14/2004	--	--	--	
4/28/2004	--	--	--	
7/12/2004	--	--	--	
10/25/2004	--	--	--	
1/17/2005	--	--	--	
4/6/2005	--	--	--	
7/8/2005	--	--	--	
10/7/2005	--	--	--	
1/27/2006	--	--	--	

**Table 21**  
**ADDITIONAL HISTORIC ANALYTICAL RESULTS**

**76 Station 1156**

Date Sampled	Pre-purge Dissolved Oxygen (mg/l)	Pre-purge ORP ()	Post-purge ORP ()	Comments
4/28/2006	--	--	--	
7/28/2006	--	--	--	
10/27/2006	--	--	--	
1/10/2007	--	--	--	
4/13/2007	--	--	--	
7/19/2007	--	--	--	
10/8/2007	--	--	--	
1/9/2008	--	--	--	
4/4/2008	--	--	--	
7/3/2008	--	--	--	
10/3/2008	--	--	--	
1/22/2009	--	--	--	
4/13/2009	1.80	-21	-12	
7/23/2009	1.54	136	144	
2/1/2010	1.82	21	23	
8/2/2010	1.78	171	44	
1/31/2011	1.17	154	155	
<b>MW-6</b>				
7/18/2002	--	--	--	
10/7/2002	--	--	--	
1/6/2003	--	--	--	
4/7/2003	--	--	--	
7/7/2003	--	--	--	
10/9/2003	--	--	--	
1/14/2004	--	--	--	
4/28/2004	--	--	--	
7/12/2004	--	--	--	
10/25/2004	--	--	--	
1/17/2005	--	--	--	
4/6/2005	--	--	--	
7/8/2005	--	--	--	
10/7/2005	--	--	--	
1/27/2006	--	--	--	
4/28/2006	--	--	--	
7/28/2006	--	--	--	
10/27/2006	--	--	--	



**Table 21**  
**ADDITIONAL HISTORIC ANALYTICAL RESULTS**

**76 Station 1156**

Date Sampled	Pre-purge Dissolved Oxygen (mg/l)	Pre-purge ORP ( )	Post-purge ORP ( )	Comments
1/10/2007	--	--	--	
4/13/2007	--	--	--	
7/19/2007	--	--	--	
10/8/2007	--	--	--	
1/9/2008	--	--	--	
4/4/2008	--	--	--	
7/3/2008	--	--	--	
10/3/2008	--	--	--	
1/22/2009	--	--	--	
4/13/2009	0.80	-40	-32	
<b>MW-7</b>				
7/18/2002	--	--	--	
10/7/2002	--	--	--	
1/6/2003	--	--	--	
4/7/2003	--	--	--	
7/7/2003	--	--	--	
10/9/2003	--	--	--	
1/14/2004	--	--	--	
4/28/2004	--	--	--	
7/12/2004	--	--	--	
10/25/2004	--	--	--	
1/17/2005	--	--	--	
4/6/2005	--	--	--	
7/8/2005	--	--	--	
10/7/2005	--	--	--	
1/27/2006	--	--	--	
4/28/2006	--	--	--	
7/28/2006	--	--	--	
10/27/2006	--	--	--	
1/10/2007	--	--	--	
7/19/2007	--	--	--	
10/8/2007	--	--	--	
1/9/2008	--	--	--	
4/4/2008	--	--	--	
7/3/2008	--	--	--	
10/3/2008	--	--	--	

**Table 21**  
**ADDITIONAL HISTORIC ANALYTICAL RESULTS**

**76 Station 1156**

Date Sampled	Pre-purge Dissolved Oxygen (mg/l)	Pre-purge ORP ( )	Post-purge ORP ( )	Comments
1/22/2009	--	--	--	
4/13/2009	0.80	-21	-13	
7/23/2009	1.35	165	165	
2/1/2010	1.86	-33	-12	
8/2/2010	1.24	133	41	
1/31/2011	1.22	156	163	
<b>MW-8</b>				
1/18/2008	--	--	--	
4/4/2008	--	--	--	
7/3/2008	--	--	--	
10/3/2008	--	--	--	
1/22/2009	--	--	--	
4/13/2009	2.56	-70	-48	
7/23/2009	4.57	196	185	
2/1/2010	3.17	-17	-16	